



Comune di VALEGGIO SUL MINCIO – VR

PEBA

Piano per l'Eliminazione delle **Barriere Architettoniche**



SPAZI URBANI - INTERVENTI

Ottobre 2018

Tecnici incaricati

Comune di Valeggio SM



SCARPA & DROUILLE
ARCHITETTURA + URBANISTICA

urb. Murielle Drouille-Scarpa, arch. Aldo Scarpa
collaboratore: dott. in arch. Donato Albanese

resp. tecnico arch. Anna Grazi
assessore Marco Dal Forno



COSTO INTERVENTI
–QUADRO RIASSUNTIVO–

INT01	VIA S. ROCCO e VIA MARCONI	€ 16.315,50
INT02	VIA MURARI	€ 5.038,50
INT03	VIA CIRCONVALAZIONE MAFFEI	€ 6.410,00
INT04	VIA PAPA GIOVANNI XXIII e VIA POWELL	€ 9.493,25
INT05	PIAZZA CARLO ALBERTO	€ 8.712,00
INT06	VIA FORONI e VIA CASTELLO	€ 5.646,00
INT07	P.ZZA S. ROCCO e VIA IV NOVEMBRE	€ 5.631,00
INT08	PIAZZE GARIBALDI e VITTORIO VENETO	€ 8.044,00
INT09	VIA BASTIA	€ 1.988,00
INT10	CIRCONVALAZIONE SUD	€ 4.501,00
		€ 71.779,25



VALEGGIO SUL MINCIO – VR
Piano eliminazione barriere architettoniche
PEBA 2018/19

A- MAPPATURA DEGLI INTERVENTI

Legenda

PERCORSO RILEVATO

PERCORSO ASSENTE

LOCALIZZAZIONE INTERVENTO

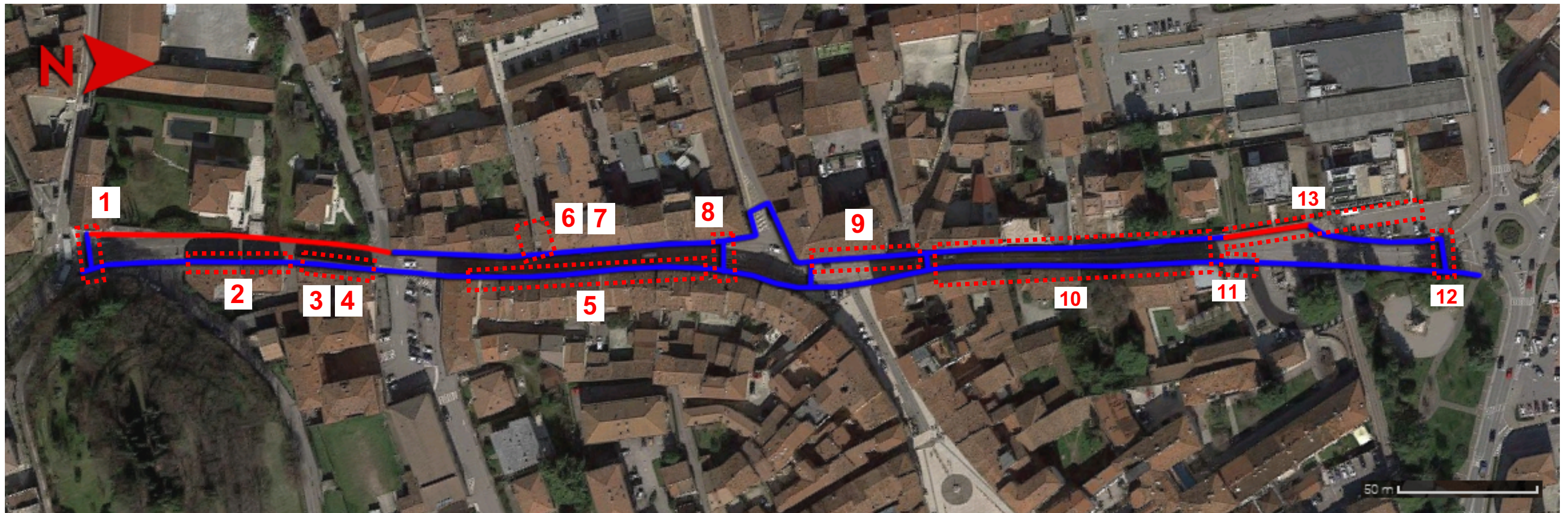
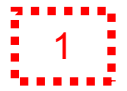

B- COMPUTO INTERVENTI

N.	CODICE	DESCRIZIONE INTERVENTO (ubicazione / tipo di barriera / tipo d'intervento)	ID. FOTO	DIMENSIONE		U.M.	QUANTITÀ	COSTO UNIT.	COSTO TOT
				LARGH. o H	LUNGH				
1	A3 C12b D1 -	Via S. Rocco, incrocio con via Circonvallazione Maffei, lato dx/sx / Attraversamento pedonale insicuro e senza orientamento, non raccordato su lato dx / Migliorare sicurezza e accessibilità percorso pedonale <ul style="list-style-type: none"> N.1 scivolo in cls per raccordo marciapiede Ridisegno segnaletica orizzontale street-print (strisce perpendicolari alla carreggiata) Ricollocamento n.1 fioriera Fornitura e posa segnaletica verticale 	1	-	-	cad	1	€ 123,00	€ 123,00
				3m	20m	mq	60	€ 40,00	€ 2.400,00
				-	-	h	1	€ 25,50	€ 25,50
				-	-	cad	1	€ 300,00	€ 300,00
2	C1	Via S. Rocco, da via Zamboni a strettoia, lato dx / Insicurezza percorso pedonale / Migliorare sicurezza del percorso pedonale <ul style="list-style-type: none"> Fornitura e posa in opera barriera parapetonale in alluminio 	2	-	-	cad	15	€ 110,00	€ 1.650,00
3	B10	Via S. Rocco, H strettoia, lato dx / Marciapiede parzialmente accessibile per degrado pavimentazione / <ul style="list-style-type: none"> Rifacimento pavimentazione a raso in porfido per continuità percorso pedonale 	3	1,5m	4m	mq	6	€ 110,00	€ 660,00
4	C1.3	Via S. Rocco, da strettoia a piazza S. Rocco, lato dx / Insicurezza percorso pedonale per transito auto su marciapiede e mancato rispetto del senso alternato / Miglioramento sicurezza percorso pedonale <ul style="list-style-type: none"> Posa in opera n.4 paracarri in pietra o ghisa 	3	-	-	cad	4	€ 350,00	€ 1.400,00
5	C1.2	Via S. Rocco, da piazza S. Rocco a via Murari, lato dx / Insicurezza percorso pedonale / Miglioramento sicurezza del percorso pedonale <ul style="list-style-type: none"> Posa in opera paracarri ogni m ca. 	4	-	-	cad	28	€ 200,00	€ 5.600,00
6	D1	Via S. Rocco, incrocio con vicolo Borromeo, lato sx / Restringimento marciapiede per fioriera / Ricollocamento fioriera per ampliamento passaggio <ul style="list-style-type: none"> Ricollocamento n.1 fioriera 	5	-	110	h	1	€ 25,50	€ 25,50
7	C13	Vicolo Borromeo, tutto il tratto, lato dx/sx / Discontinuità percorso pedonale a bordo carreggiata / Individuazione strada condivisa pedoni/auto con segnaletica <ul style="list-style-type: none"> Fornitura e posa n.1 cartello segnaletico (limite velocità 10 km/h) 	5	-	-	cad	1	€ 123,00	€ 123,00
8	C2 C1	Via S. Rocco, rotonda H via Murari, lato dx/sx / Insicurezza attraversamento pedonale / Miglioramento sicurezza e accessibilità dell'attraversamento <ul style="list-style-type: none"> Segnali podotattili Posa in opera n.4 paletti dissuasori 	-	-	3+3m	ml	6	€ 50,00	€ 300,00
				-	-	cad	4	€ 110,00	€ 440,00
9	C6	Via Marconi, incrocio con vicolo Custoza, lato sx / Discontinuità percorso pedonale e assenza attraversamento pedonale / Miglioramento sicurezza e visibilità dell'attraversamento <ul style="list-style-type: none"> Disegno segnaletica orizzontale (strisce) 	6	1m	12m	mq	12	€ 6,00	€ 72,00
10	C1 C11	Via Marconi, da inizio a fine via, lato dx/sx / Insicurezza percorso / Migliorare sicurezza percorso pedonale <ul style="list-style-type: none"> Posa in opera n.20 paletti dissuasori su lato sx (percorso pedonale) Posa in opera n.30 occhi di gatto su lato dx (percorso ciclabile) 	6	-	-	cad	20	€ 110,00	€ 2.200,00
				-	-	cad	30	€ 13,00	€ 390,00
11	C6	Via Marconi, H fermata bus, lato dx / Attraversamento pedonale non in continuità con il percorso / Miglioramento orientamento e visibilità percorso pedonale <ul style="list-style-type: none"> Ridisegno segnaletica orizzontale (strisce) 	7	3m	5m	mq	15	€ 6,00	€ 90,00
12	C2 C1	Via Marconi, rotonda H via Circonvallazione Sud, lato dx / Insicurezza attraversamento pedonale / Miglioramento sicurezza e accessibilità dell'attraversamento <ul style="list-style-type: none"> Segnali podotattili Posa in opera n.2 paletti dissuasori 	8	-	3m	ml	3	€ 50,00	€ 150,00
				-	-	cad	2	€ 110,00	€ 220,00
13	C4 C6	Via Marconi, da H fermata bus a rotonda H via Circonvallazione Sud, lato sx / Discontinuità percorso pedonale fino attraversamento su rotonda / Miglioramento sicurezza e visibilità del percorso pedonale <ul style="list-style-type: none"> Formazione strisce gialle largh.12cm Disegno segnaletica orizzontale (strisce di connessione all'attrav. su rotonda) 	9	-	50m	ml	50	€ 0,53	€ 26,50
				2m	10m	mq	20	€ 6,00	€ 120,00
SOMMA									€ 16.315,50

C- RIFERIMENTI FOTOGRAFICI



A- MAPPATURA DEGLI INTERVENTI

Legenda

PERCORSO RILEVATO

PERCORSO ASSENTE

LOCALIZZAZIONE INTERVENTO

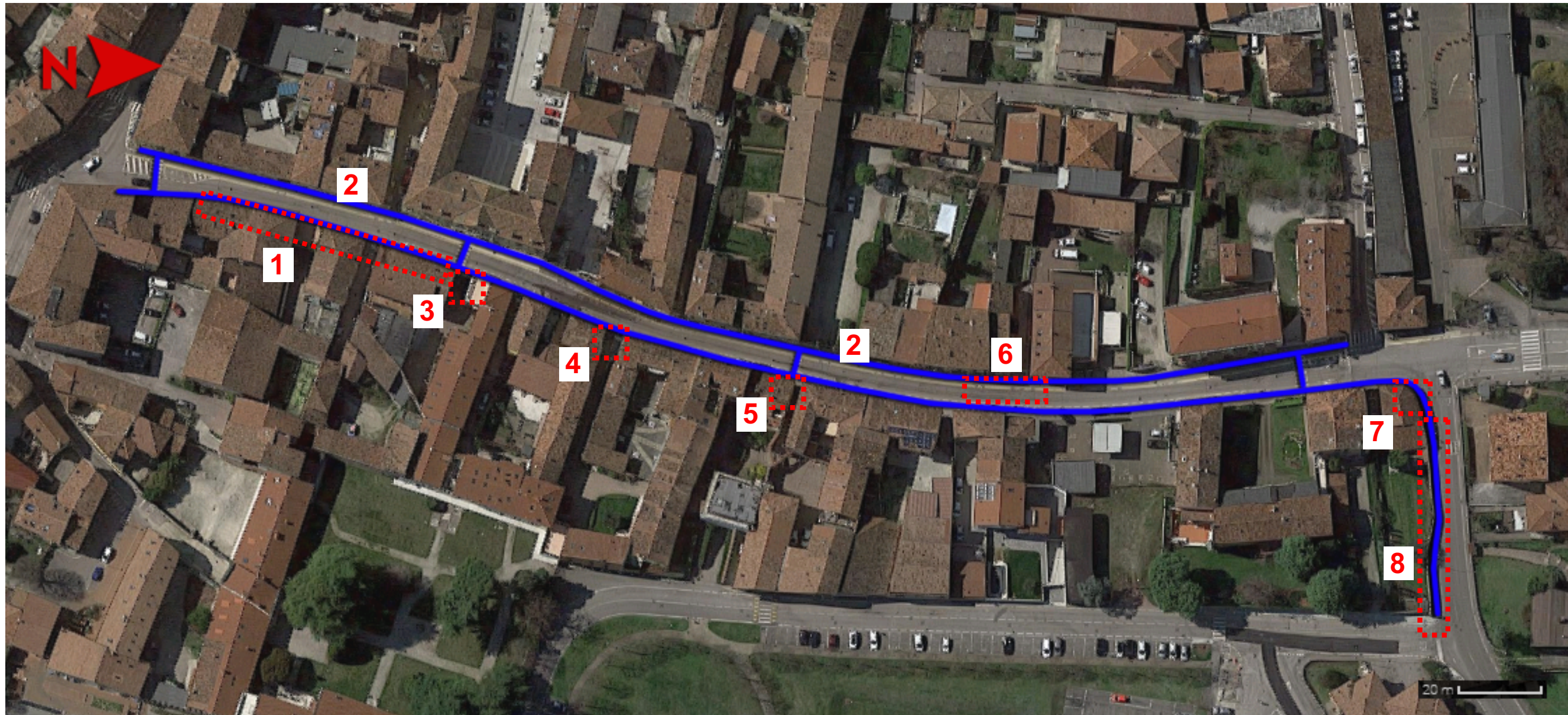

SCHEDA INTERVENTO INT02	via Antonio Murari / tratto iniziale di via Vittorio Emanuele II	TRATTO 1: da via S. Rocco a via Circ. Maffei= 330 m 2: da via Circ. Maffei a via Gorizia= 60 m	LUNGHEZZA PERCORSI 390 m
----------------------------	---	--	-----------------------------

B- COMPUTO INTERVENTI

N.	CODICE	DESCRIZIONE INTERVENTO (ubicazione / tipo di barriera / tipo d'intervento)	ID. FOTO	DIMENSIONE		U.M.	QUANTITÀ	COSTO UNIT.	COSTO TOT
				LARGH. o H	LUNGH				
1	C1	Via Murari, da inizio via a parcheggi, lato dx / Insicurezza percorso pedonale / Posa paletti dissuasori per delimitare percorso pedonale • Posa in opera n.16 paletti dissuasori	1	-	-	cad	16	€ 110,00	€ 1.760,00
2	C6	Via Murari, da inizio a fine via, lato sx / Insicurezza percorso ciclabile / Posa occhi di gatto per migliorare visibilità percorso ciclabile • Posa in opera n.65 (1 ogni 5m) occhi di gatto	2	-	-	cad	65	€ 13,00	€ 845,00
3	B5	Via Murari, H vicolo Catalafimi, lato dx / Marciapiede parzialmente accessibile per gradino h.2cm e degrado pavimentazione / Ricarica asfalto per miglioramento accessibilità percorso pedonale • Rifacimento strato di usura in asfalto	3	1m	5m	mq	5	€ 16,00	€ 80,00
4	D1	Via Murari, H vicolo Portalupi, lato dx / Restringimento marciapiede per fioriera / Ricollocamento fioriera per ampliamento passaggio • Ricollocamento n.1 fioriera	4	-	-	h	1	€ 25,50	€ 25,50
5	B5	Via Murari, H vicolo Solferino, lato dx / Marciapiede parzialmente accessibile per gradino h.2cm e degrado pavimentazione / Ricarica asfalto per miglioramento accessibilità percorso pedonale • Rifacimento strato di usura in asfalto	5	1m	5m	mq	5	€ 16,00	€ 80,00
6	B10	Via Murari, H corte Cittadella, lato sx / Marciapiede parzialmente accessibile per interruzione pavimentazione / • Estensione pavimentazione a raso in porfido per continuità percorso pedonale	6/7	1m	10m	mq	10	€ 110,00	€ 1.100,00
7	B5	Via Murari, incrocio con via Vittorio Emanuele II, lato dx / Marciapiede parzialmente accessibile per degrado pavimentazione / Ricarica asfalto per miglioramento accessibilità percorso pedonale • Rifacimento strato di usura in asfalto	8	1m	3m	mq	3	€ 16,00	€ 48,00
8	C1	Via Vittorio Emanuele II, da inizio via a via Gorizia, lato dx / Insicurezza percorso pedonale / Miglioramento sicurezza e visibilità del percorso pedonale • Fornitura e posa in opera parapetto o paletto parapetonale	9	-	-	cad	10	€ 110,00	€ 1.100,00
SOMMA									€ 5.038,50



C- RIFERIMENTI FOTOGRAFICI



A- MAPPATURA DEGLI INTERVENTI

Legenda

PERCORSO RILEVATO



PERCORSO ASSENTE



LOCALIZZAZIONE INTERVENTO

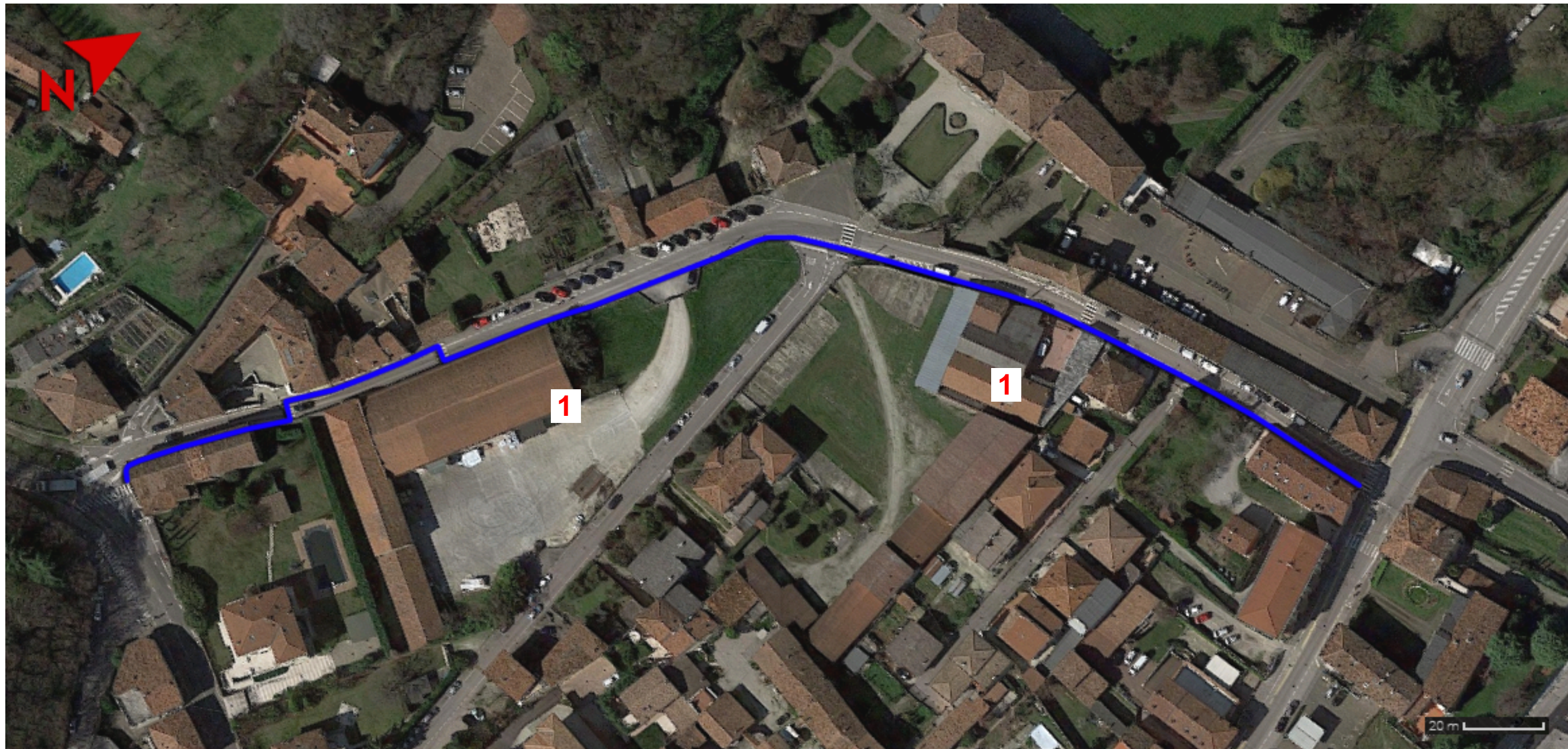

B- COMPUTO INTERVENTI

N.	CODICE	DESCRIZIONE INTERVENTO (ubicazione / tipo di barriera / tipo d'intervento)	ID. FOTO	DIMENSIONE		U.M.	QUANTITÀ	COSTO UNIT.	COSTO TOT
				LARGH. o H	LUNGH				
1	C1 C11	Via Circonvallazione Maffei, da inizio a fine via, lato sx / Insicurezza percorso pedonale e interferenze temporanee auto in sosta / Miglioramento sicurezza e visibilità del percorso pedonale <ul style="list-style-type: none"> • Fornitura e posa in opera di parapetto o paletto parapedonale • Posa in opera n.70 (1 ogni 5m) occhi di gatto 	1-5	-	-	cad	50	€ 110,00	€ 5.500,00
				-	-	cad	70	€ 13,00	€ 910,00
SOMMA									€ 6.944,00

C- RIFERIMENTI FOTOGRAFICI



A- MAPPATURA DEGLI INTERVENTI

Legenda

PERCORSO RILEVATO

PERCORSO ASSENTE

LOCALIZZAZIONE INTERVENTO





B- COMPUTO INTERVENTI

N.	CODICE	DESCRIZIONE INTERVENTO (ubicazione / tipo di barriera / tipo d'intervento)	ID. FOTO	DIMENSIONE		U.M.	QUANTITÀ	COSTO UNIT.	COSTO TOT.
				LARGH. o H	LUNGH				
1	C2 C1	Via Papa Giovanni XXIII, incrocio con via Circonvallazione Sud, lato dx/sx / Insicurezza attraversamento pedonale / Miglioramento sicurezza e accessibilità dell'attraversamento • Segnali podotattili • Posa in opera n.4 paletti dissuasori	1	-	3+3m	ml	6	€ 50,00	€ 300,00
				-	-	cad	4	€ 110,00	€ 440,00
2	B5	Via Papa Giovanni XXIII, inizio via, lato dx / Marciapiede parzialmente accessibile per degrado pavimentazione / Ricarica asfalto per miglioramento accessibilità percorso pedonale • Rifacimento strato di usura in asfalto	2	1m	2m	mq	2	€ 16,00	€ 32,00
3	A2	Via Papa Giovanni XXIII, incrocio con via Minzoni, lato dx/sx / Attraversamento pedonale non raccordato ai marciapiedi per gradino h.12cm / Realizzazione scivoli di raccordo • N.2 scivoli in cls (tipo B) h.12cm per raccordo marciapiede	3	-	-	cad	2	€ 1.000,00	€ 2.000,00
4	B5	Via Minzoni, da via Papa Giovanni XXIII a curva, lato dx / Marciapiede non accessibile per sconessioni e degrado pavimentazione / Ricarica asfalto per miglioramento accessibilità percorso pedonale • Rifacimento strato di usura in asfalto	4	1,2m	15m	mq	18	€ 16,00	€ 288,00
5	A2	Via Minzoni, H curva, lato dx/sx / Percorso pedonale non raccordato ai marciapiedi per gradini / Realizzazione scivoli di raccordo • N.2 scivoli in cls (tipo B) per raccordo marciapiede	5	-	-	cad	2	€ 1.000,00	€ 2.000,00
6	A1 B13 C7	Via Papa Giovanni XXIII, incrocio con via Padre Giacomelli, lato dx/sx / Marciapiede lato dx non raccordato al percorso pedonale e assenza attraversamento pedonale / Rifacimento segnaletica e raccordo percorso • N.2 scivoli in cls per raccordo marciapiede (dx/sx) • Demolizione marciapiede dx • Disegno segnaletica orizzontale (strisce)	6	-	-	cad	2	€ 720,00	€ 1.440,00
				1,5m	5m	mq	7,5	€ 27,50	€ 206,25
				2m	10m	mq	20	€ 6,00	€ 120,00
7	B5	Papa Giovanni XXIII, dopo incrocio con via Padre Giacomelli, lato dx / Marciapiede parzialmente accessibile per degrado pavimentazione / Ricarica asfalto per miglioramento accessibilità percorso pedonale • Rifacimento strato di usura in asfalto	7	1m	4m	mq	4	€ 16,00	€ 64,00
8	C2 C1 A3	Papa Giovanni XXIII, dopo incrocio con via Padre Giacomelli, lato dx / Insicurezza attraversamento pedonale e assenza raccordo marciapiede sx / Miglioramento sicurezza e accessibilità dell'attraversamento • Segnali podotattili • Posa in opera n.4 paletti parapetonali • N.1 scivolo in cls h.3cm per raccordo marciapiede	7	-	3+3m	ml	6	€ 50,00	€ 300,00
				-	-	cad	4	€ 110,00	€ 440,00
				-	-	cad	1	€ 123,00	€ 123,00
9	A2	Via Papa Giovanni XXIII, incrocio con via Powell, lato sx / Attraversamento pedonale non raccordato al marciapiede / Realizzazione scivolo di raccordo • N.1 scivolo in cls (tipo B) per raccordo marciapiede	8	-	-	cad	1	€ 1.000,00	€ 1.000,00
10	C2 C1	Via Baden Powell, incrocio con Via Gorizia, lato dx/sx / Insicurezza attraversamento pedonale / Miglioramento sicurezza e accessibilità dell'attraversamento • Segnali podotattili • Posa in opera n.4 paletti parapetonali	9	-	3+3m	ml	6	€ 50,00	€ 300,00
				-	-	cad	4	€ 110,00	€ 440,00
SOMMA								€ 9.493,25	



C- RIFERIMENTI FOTOGRAFICI



A- MAPPATURA DEGLI INTERVENTI

Legenda

PERCORSO RILEVATO



PERCORSO ASSENTE



LOCALIZZAZIONE INTERVENTO

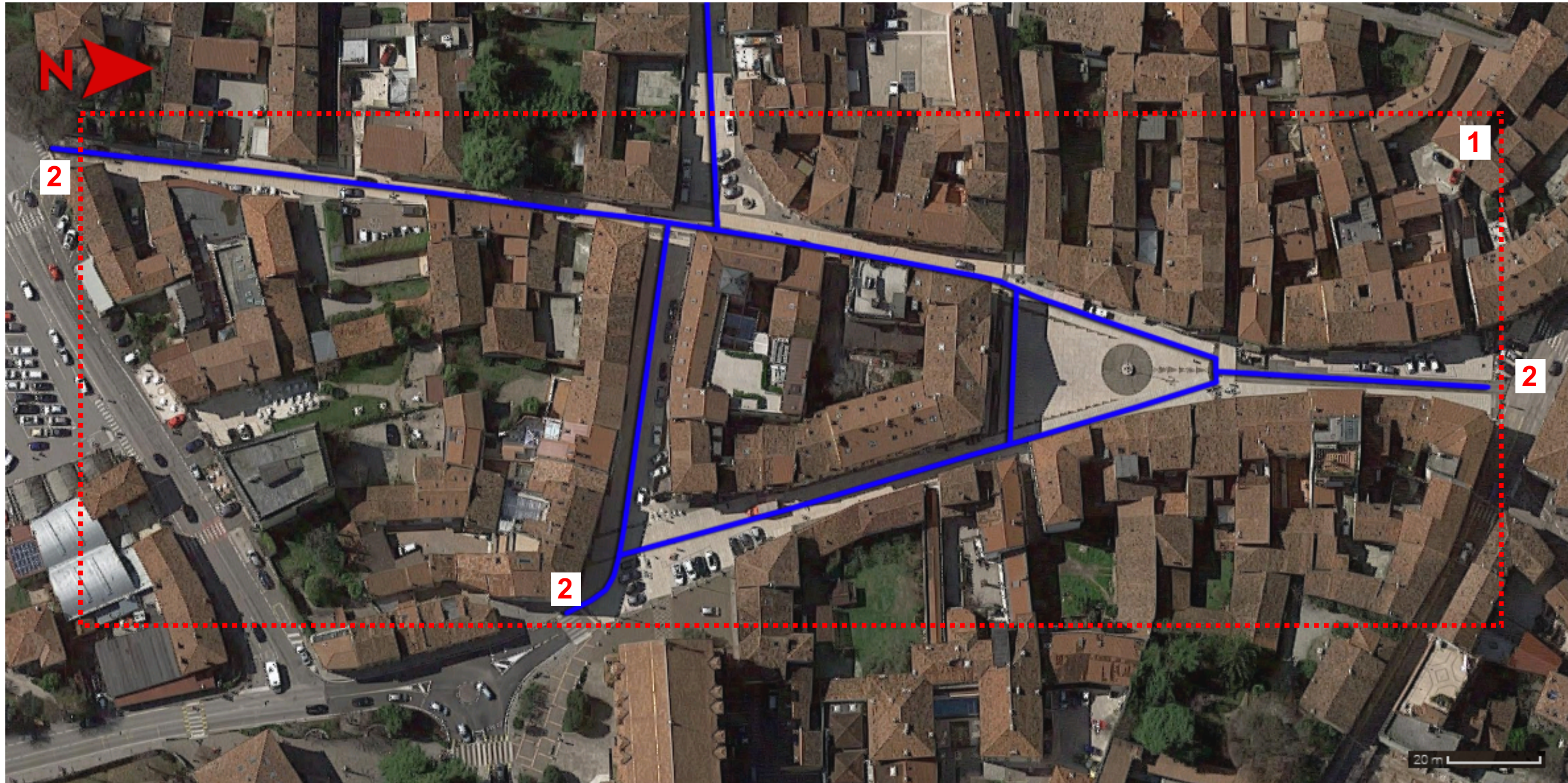

B- COMPUTO INTERVENTI

N.	CODICE	DESCRIZIONE INTERVENTO (ubicazione / tipo di barriera / tipo d'intervento)	ID. FOTO	DIMENSIONE		U.M.	QUANTITÀ	COSTO UNIT.	COSTO TOT.
				LARGH. o H	LUNGH				
1.1	B10	Tutta le vie pavimentate in pietra / Dissesto a tratti e sconessioni puntuali della pavimentazione / • Sostituzione puntuale dei bollettoni in pietra dissestati e sigillatura dei giunti deteriorati	1/5	1	40	mq	50,0	€ 110,00	€ 5.500,00
1.2	B10	Presenza di tratti con acciottolato / scarsa percorribilità per carrozzine • Pavimentazione di raccordo tra i tratti in pietra liscia con apposite corsie	1/5	2,0	6,0	mq	12,0	€ 110,00	€ 1.320,00
2	C13 C1.3	Ingressi nell'area a traffico limitato in via Roma, via Goito, via / segnaletica carente per delimitare il varco e l'ingresso nell'area storica • Installazione segnaletica ZTL e/o limite velocità 10km/h (auto a passo d'uomo) • Installazione paracarri tipo pesanti per restringimento carreggiata	6	-	-	n	4	€ 123,00	€ 492,00
				-	-	n	4	€ 350,00	€ 1.400,00
SOMMA								€ 8.712,00	

NOTA: Gli interventi riguardanti la pavimentazione in pietra vanno accompagnate con azioni per la limitazione del traffico per evitare il rapido degrado degli elementi e per migliorare il grado di fruibilità pedonale dell'area

C- RIFERIMENTI FOTOGRAFICI



A- MAPPATURA DEGLI INTERVENTI

Legenda

PERCORSO RILEVATO



PERCORSO ASSENTE



LOCALIZZAZIONE INTERVENTO

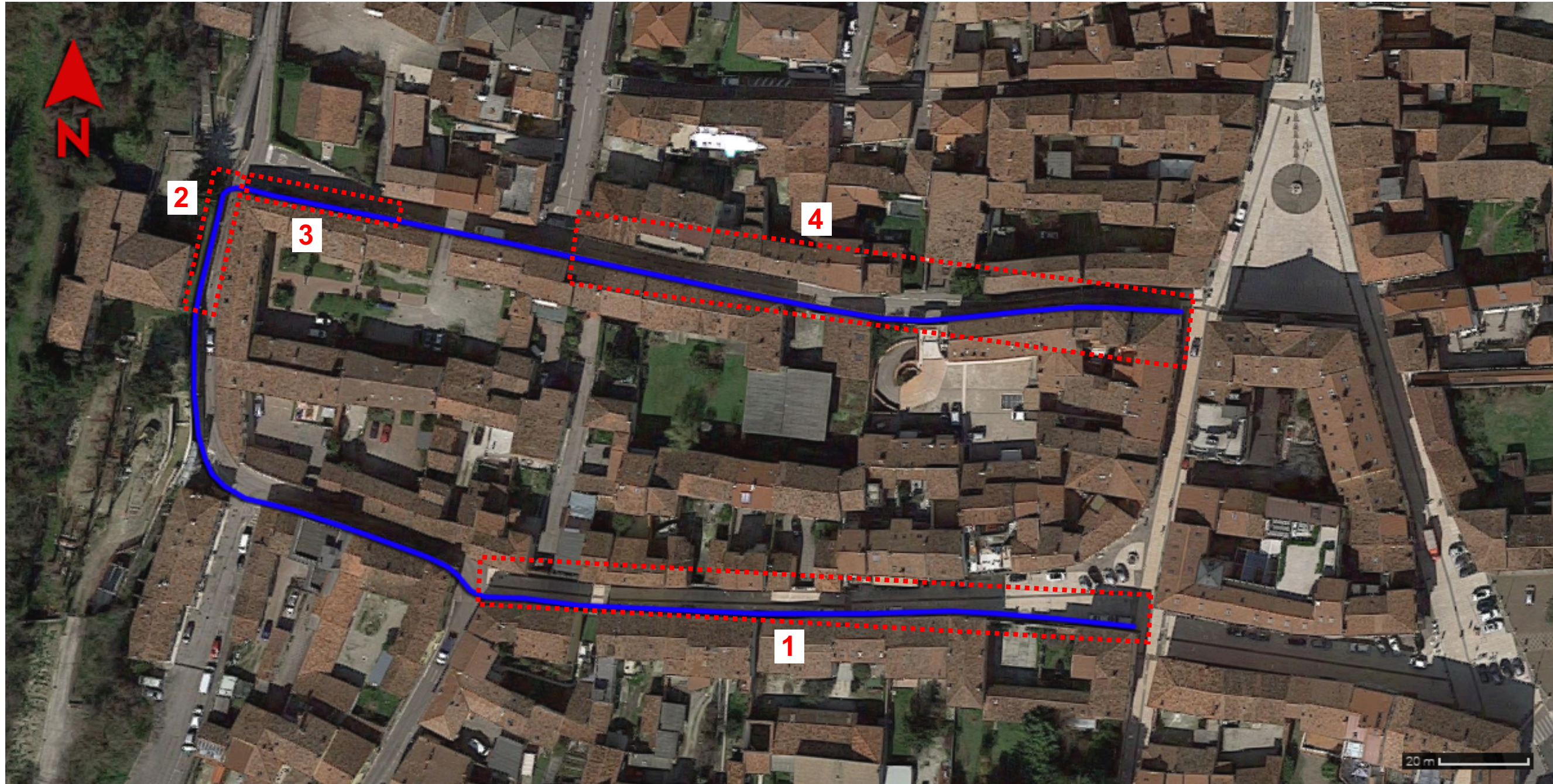

B- COMPUTO INTERVENTI

N.	CODICE	DESCRIZIONE INTERVENTO (ubicazione / tipo di barriera / tipo d'intervento)	FOTO	DIMENSIONE		U.M.	QUANTITÀ	COSTO UNIT.	COSTO TOT.
1	C14 C1.2	Via Foroni, tutto il tratto, lato dx/sx / Percorso pedonale a bordo carreggiata non accessibile per pav. in ciottoli / Segnalazione strada condivisa pedoni/auto e posa elementi per moderazione traffico <ul style="list-style-type: none"> • Fornitura e posa cartelli segnaletici (limite velocità 10 km/h + precedenza pedoni) • Installazione paracarri per delimitazione larghezza carreggiata 	1-2	-	-	cad	2 6	€ 123,00 € 200,00	€ 246,00 € 1.200,00
2	C6 E5 C13	Via Zamboni, da via Foroni a via Castello, lato dx/sx / Assenza percorso pedonale e strettezza carreggiata / Individuazione percorso pedonale <ul style="list-style-type: none"> • Riposizionamento strisce (largh. carreggiata da 2,75m a 2,50m) • Posa in opera corrimano in alluminio su lato sx • Fornitura e posa cartello segnaletico (attenzione pedoni) 	3-4	-	50m 30m -	ml ml cad	50 30 2	€ 1,00 € 120,00 € 123,00	€ 50,00 € 3.600,00 € 246,00
3	C7	Via Castello, incrocio con via Zamboni / Assenza percorso pedonale / <ul style="list-style-type: none"> • ricollocazione strisce e zebraure per delimitazione percorso 	5	-	30m	ml	30	€ 6,00	€ 180,00
4	C6 C7	Via Castello, da via 4 Novembre a piazza Carlo Alberto, lato dx / Strettezza percorso pedonale / Ampliamento e miglioramento visibilità percorso pedonale <ul style="list-style-type: none"> • Rifacimento strisce (largh. percorso +40cm) • Sagoma pedone 	6	- 1m	100m 4m	ml mq	100 4	€ 1,00 € 6,00	€ 100,00 € 24,00
SOMMA									€ 5.646,00

NOTA: In via Foroni la pavimentazione in marmo limita la velocità delle auto; si segnala la velocità delle bici dalla discesa di via Zamboni. I parcheggi ostacolano il percorso pedonale

C- RIFERIMENTI FOTOGRAFICI



A- MAPPATURA DEGLI INTERVENTI

Legenda

PERCORSO RILEVATO



PERCORSO ASSENTE



LOCALIZZAZIONE INTERVENTO

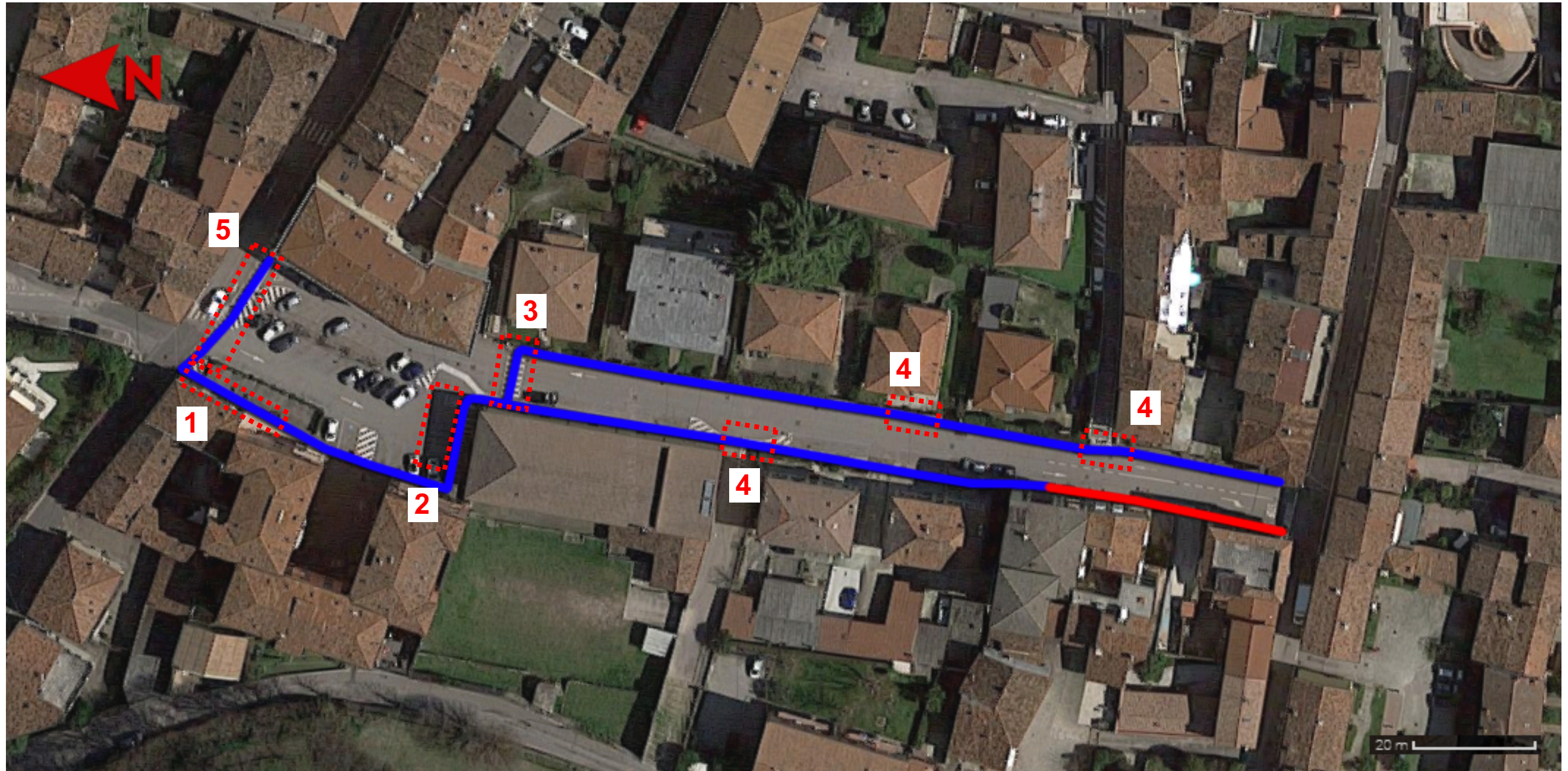

B- COMPUTO INTERVENTI

N.	CODICE	DESCRIZIONE INTERVENTO (ubicazione / tipo di barriera / tipo d'intervento)	ID. FOTO	DIMENSIONE		U.M.	QUANTITÀ	COSTO UNIT.	COSTO TOT.
				LARGH. o H	LUNGH				
1	D1	Piazza S. Rocco, lato dx / Marciapiede non accessibile per ingombro arredi bar su plateatico / • Ricollocamento arredi esterni bar (azione di coinvolgimento del gestore bar) •	1	-	-	h	2	€ 25,50	€ 51,00
2	C1 C7	Piazza S. Rocco, fronte teatro Smeraldo / Assenza orientamento e percorso pedonale / Miglioramento sicurezza e visibilità del percorso pedonale e dell'area adiacente il Teatro • Installazione paletti parapetonali-dissuasori parcheggio • Disegno segnaletica orizzontale (strisce)	3/4	- 2m	- 10m	cad mq	6 20	€ 110,00 € 6,00	€ 660,00 € 120,00
3	A1	Via 4 Novembre, inizio via, lato dx/sx / Attraversamento pedonale non raccordato al marciapiede / Realizzazione scivoli di raccordo • N.2 scivoli in cls h.8cm per raccordo marciapiede	5/6	-	-	cad	2	€ 720,00	€ 1.440,00
4	A1	Via 4 Novembre, da inizio a fine via, lato dx/sx / Interruzioni puntuali del percorso pedonale per mancato raccordo marciapiedi / Realizzazione scivoli di raccordo • N.1 scivolo in cls per raccordo marciapiede (lato dx, traversa retro teatro) • N.1 scivolo in cls per raccordo marciapiede (lato sx, H passo carraio) • N.1 scivolo in cls per raccordo marciapiede (lato sx, H via Magenta)	7/8/9	-	-	cad	3	€ 720,00	€ 2.160,00
5	C12b	Attraversamento zebrato lungo via S. Rocco / percorso pedonale non separato dalla carreggiata • Qualificazione e identificazione del percorso con segnaletica orizzontale tipo street-print	10	2	24	mq	48	€ 25,00	€ 1.200,00
SOMMA									€ 5.631,00

C- RIFERIMENTI FOTOGRAFICI

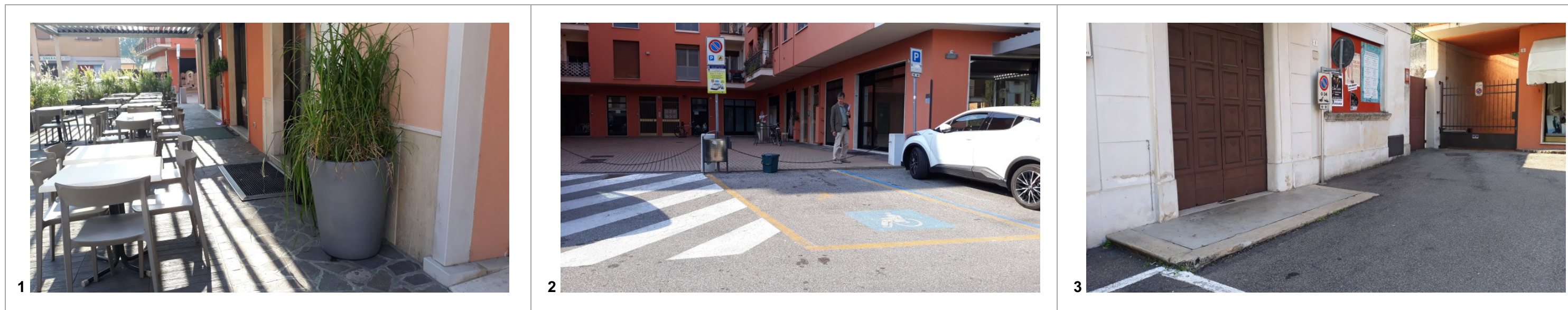



4



5



6



7



8



9



10

A- MAPPATURA DEGLI INTERVENTI

Legenda

PERCORSO RILEVATO



PERCORSO ASSENTE



LOCALIZZAZIONE INTERVENTO

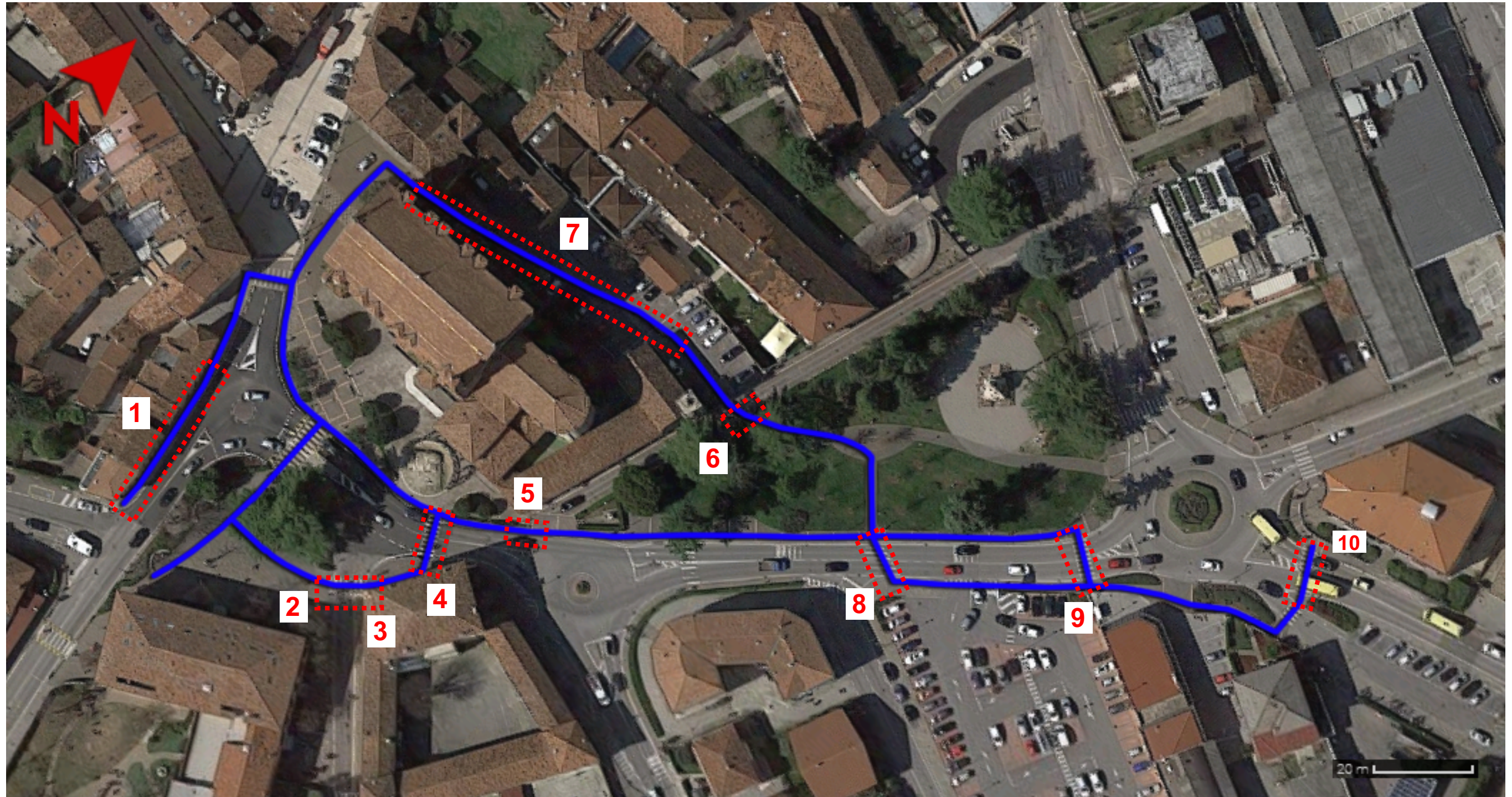

B- COMPUTO INTERVENTI

N.	CODICE	DESCRIZIONE INTERVENTO (ubicazione / tipo di barriera / tipo d'intervento)	ID. FOTO	DIMENSIONE		U.M.	QUANTITÀ	COSTO UNIT.	COSTO TOT.
				LARGH. o H	LUNGH				
1	C1	Via Roma-Gottardi, H rotonda, lato sx / Sono presenti alloggi per paletti sul marciapiede, / Ripristino paletti per miglioramento sicurezza percorso pedonale <ul style="list-style-type: none"> • Posa in opera paletti parapetonali 	1	-	50	n	10	€ 110,00	€ 1.100,00
2	--	Via Circonvallazione Sud, incrocio con via Beltrame, lato dx / Scivolo su attraversamento con pavimentazione degradata / <ul style="list-style-type: none"> • Rifacimento scivolo in pietra e pavimentazione in porfido antistante 	2	-	-	n	1	€ 500,00	€ 500,00
3	B10	Via Circonvallazione Sud, incrocio con via Beltrame, lato sx / Restringimento marciapiede verso via Beltrame (largh. 70cm) / <ul style="list-style-type: none"> • Demolizione marciapiede per allargamento percorso pedonale su strada 	3	1m	5m	mq	5	€ 110,00	€ 550,00
4	C2 C1	Via Circonvallazione Sud, H monumento campane, lato dx/sx / Insicurezza attraversamento pedonale / Miglioramento sicurezza e accessibilità dell'attraversamento <ul style="list-style-type: none"> • Segnali podotattili • Posa in opera n.4 paletti parapetonali 	-	-	3+3m -	ml n	6 4	€ 50,00 € 110,00	€ 300,00 € 440,00
5	B10	Via Circonvallazione Sud, H slargo carrabile, lato sx / Restringimento marciapiede (largh. 60cm) per aiuola / <ul style="list-style-type: none"> • Estensione pavimentazione in porfido su aiuola 	4	1m	1m	mq	1	€ 110,00	€ 110,00
6	C1	Via Circonvallazione Sud, H strada interna carrabile, lato dx / Restringimento marciapiede giardini (largh. 75cm) per paletti dissuasori ravvicinati / Ricollocamento paletto dissuasore per ampliamento passaggio <ul style="list-style-type: none"> • Ricollocamento paletto 	5	1/2	-	n	0,5	€ 110,00	€ 55,00
7	B10	Cortile interno chiesa, H parcheggio / Percorso pedonale non accessibile per pavimentazione in ciottoli / <ul style="list-style-type: none"> • Rifacimento pavimentazione con fasce in pietra connesse alle esistenti per continuità percorso 	6	1,2m	15m	mq	18	€ 110,00	€ 1.980,00
8	C2 C1 C13	Via Circonvallazione Sud, H Eurospin, lato dx/sx / Insicurezza attraversamento pedonale / Miglioramento sicurezza e accessibilità dell'attraversamento <ul style="list-style-type: none"> • Segnali podotattili • Ricollocamento n.2 paletti dissuasori • Fornitura e posa n.2 cartelli segnaletici 	7	-	3,5+3,5m - -	ml n n	7 2 2	€ 50,00 € 55,00 € 123,00	€ 350,00 € 110,00 € 246,00
9	C2 C1 A3	Via Circonvallazione Sud, H rotonda dopo Eurospin, lato dx/sx / Insicurezza attraversamento pedonale e assenza raccordo marciapiede sx / Miglioramento sicurezza e accessibilità dell'attraversamento <ul style="list-style-type: none"> • Segnali podotattili • Posa in opera n.4 paletti dissuasori • N.1 scivolo in cls per raccordo marciapiede 	8	-	3+3m - -	ml n n	6 4 1	€ 50,00 € 110,00 € 123,00	€ 300,00 € 440,00 € 123,00
10	C2 C1 -	Via Circonvallazione Sud, incrocio con Via S. Giovanni Bosco, lato dx/sx / Insicurezza attraversamento pedonale / Miglioramento sicurezza e accessibilità dell'attraversamento <ul style="list-style-type: none"> • Segnali podotattili • Posa in opera n.4 paletti dissuasori • Fornitura e posa di isole spartitraffico removibili 	9	-	3+3m - -	ml cad cad	6 4 2	€ 50,00 € 110,00 € 350,00	€ 300,00 € 440,00 € 700,00
SOMMA								€ 8.044,00	

C- RIFERIMENTI FOTOGRAFICI



A- MAPPATURA DEGLI INTERVENTI

Legenda

PERCORSO RILEVATO

PERCORSO ASSENTE

LOCALIZZAZIONE INTERVENTO



B- COMPUTO INTERVENTI

N.	CODICE	DESCRIZIONE INTERVENTO (ubicazione / tipo di barriera / tipo d'intervento)	ID. FOTO	DIMENSIONE		U.M.	QUANTITÀ	COSTO UNIT.	COSTO TOT
				LARGH. o H	LUNGH				
1		Via Bastia, tutto il tratto, lato dx/sx / Percorso pedonale assente / Realizzazione percorso pedonale su carreggiata su lato dx <ul style="list-style-type: none"> • Segnaletica orizzontale: strisce gialle largh.12cm • Segnaletica orizzontale: sagoma pedone • Fornitura e posa n.2 cartelli segnaletici • Delimitazione percorso con parapetti parapetonali 	1/2	-	100m	ml	100	€ 0,56	€ 56,00
				1m	6m	mq	6	€ 6,00	€ 36,00
				-	-	n	2	€ 123,00	€ 246,00
				-	280	n	15	€ 110,00	€ 1.650,00
SOMMA									€ 1.988,00

C- RIFERIMENTI FOTOGRAFICI



SCHEDA INTERVENTO INT10	via Circonvallazione Sud (OVEST)	TRATTO 1: da via Girolamo Gottardi a via Bastia= 450 m	LUNGHEZZA PERCORSI 450 m
----------------------------	----------------------------------	---	-----------------------------

A- MAPPATURA DEGLI INTERVENTI

Legenda

PERCORSO RILEVATO



PERCORSO ASSENTE



LOCALIZZAZIONE INTERVENTO

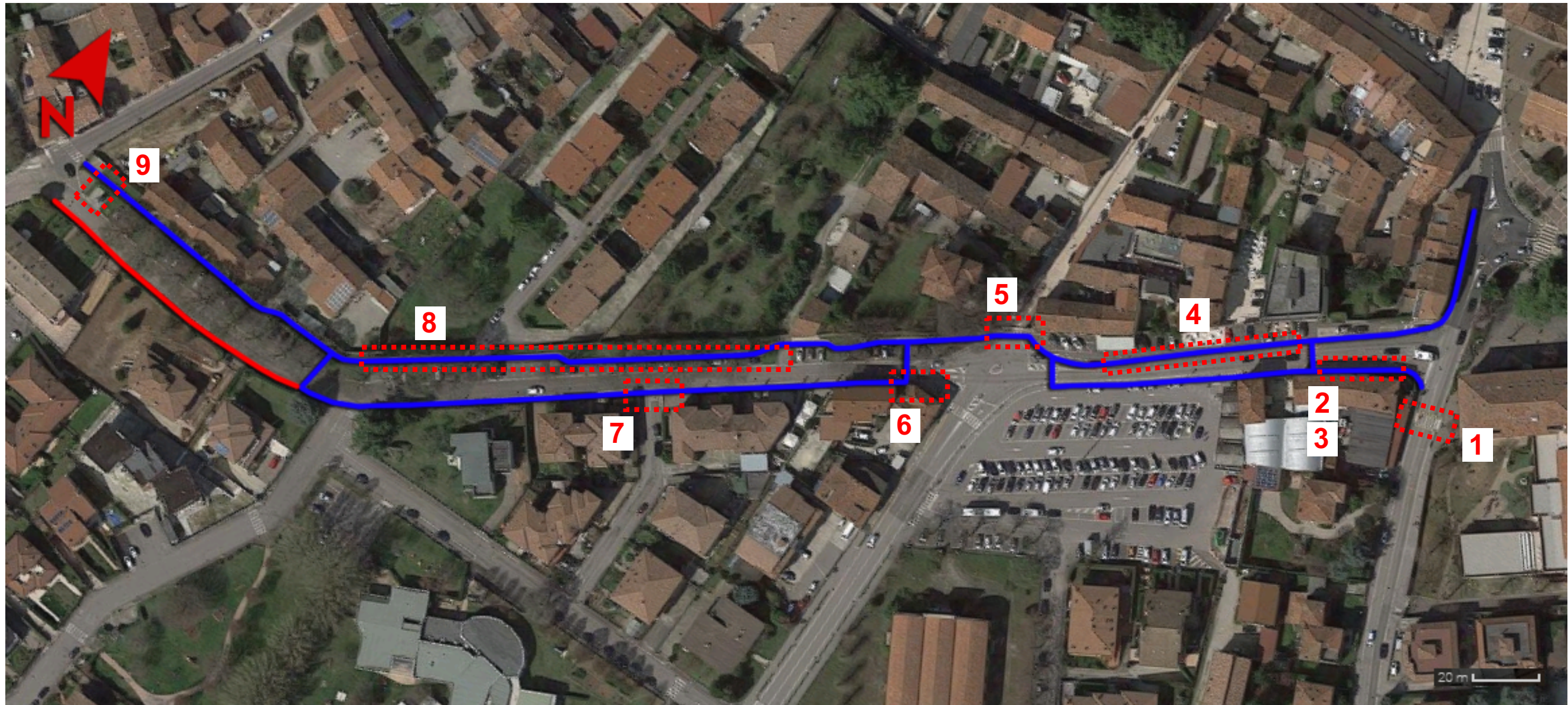

B- COMPUTO INTERVENTI

N.	CODICE	DESCRIZIONE INTERVENTO (ubicazione / tipo di barriera / tipo d'intervento)	ID. FOTO	DIMENSIONE		U.M.	QUANTITÀ	COSTO UNIT.	COSTO TOT
				LARGH. o H	LUNGH				
1	C2	Via Gottardi, H scuola, lato dx/sx / Insicurezza attraversamento pedonale e assenza raccordo marciapiede dx / Miglioramento sicurezza e accessibilità dell'attraversamento <ul style="list-style-type: none"> • Segnali podotattili • N.1 scivolo in cls h.4cm per raccordo marciapiede 	1	-	3+3m	ml	6	€ 50,00	€ 300,00
				-	-	cad	1	€ 123,00	€ 123,00
2*	C1	Via Circonvallazione Sud, inizio via, lato sx / Assenza orientamento percorso pedonale / Posa paletti dissuasori per delimitare percorso pedonale <ul style="list-style-type: none"> • Posa in opera n.6 paletti dissuasori 	2	-	-	cad	1	€ 500,00	€ 500,00
3	--	Via Circonvallazione Sud, inizio via, lato sx / Interruzione percorso pedonale per foro tombino / <ul style="list-style-type: none"> • Rialzo tombino per continuità percorso pedonale 	3	-	-	cad	1	200,00	200,00
4	C7	Via Circonvallazione Sud, H Piazza della Repubblica, lato dx / Assenza percorso pedonale protetto / Individuazione percorso pedonale su banchina <ul style="list-style-type: none"> • Disegno segnaletica orizzontale (strisce) 	4	2m	20m	mq	40	€ 6,00	€ 240,00
5	C13	Via Circonvallazione Sud, incrocio con via Goito, lato dx / Assenza percorso pedonale protetto / Individuazione strada condivisa pedoni/auto con segnaletica <ul style="list-style-type: none"> • Fornitura e posa n.2 cartelli segnaletici 	5	-	-	cad	2	€ 123,00	€ 246,00
6	B7	Via Circonvallazione Sud, dopo incrocio con via Goito, lato sx / Restringimento marciapiede / <ul style="list-style-type: none"> • Allargamento marciapiede in cls su carreggiata 	6	1m	10m	mq	10	€ 120,00	€ 1.200,00
7	B7	Via Circonvallazione Sud, incrocio con via dell'Artigliere, lato sx / Restringimento marciapiede / <ul style="list-style-type: none"> • Allargamento marciapiede in cls su carreggiata 	7	1m	4m	mq	4	€ 120,00	€ 480,00
8	A3	Via Circonvallazione Sud, da via Goito a via Bastia, lato dx / Interruzioni percorso pedonale in corrispondenza delle traverse / Realizzazione scivoli di raccordo <ul style="list-style-type: none"> • N.4 raccordi h.3cm con ricarica asfalto 	8	-	-	cad	4	€ 123,00	€ 492,00
9	A1	Via Circonvallazione Sud, prima di incrocio con via Bastia, lato dx / Parcheggio riservato non raccordato al marciapiede / Raccordo del parcheggio al percorso pedonale <ul style="list-style-type: none"> • N.1 scivolo in cls h.10cm per raccordo marciapiede 	9	-	-	cad	1	€ 720,00	€ 720,00
SOMMA									€ 4.501,00

*NOTA: I fori sul percorso pedonale indicano la precedente presenza dei paletti dissuasori, poi rimossi

C- RIFERIMENTI FOTOGRAFICI

