

INQUADRAMENTO TERRITORIALE	PROVINCIA DI VERONA
	COMUNE DI VALEGGIO s/M
	LOCALITÀ LE COSTE

Cartografia non in scala

FOGLIO N°	MAPPALE N°
18	736

Archistudio di Marisa Fantin e Irene Pangrazi architetti associati

Estratto PAT vigente

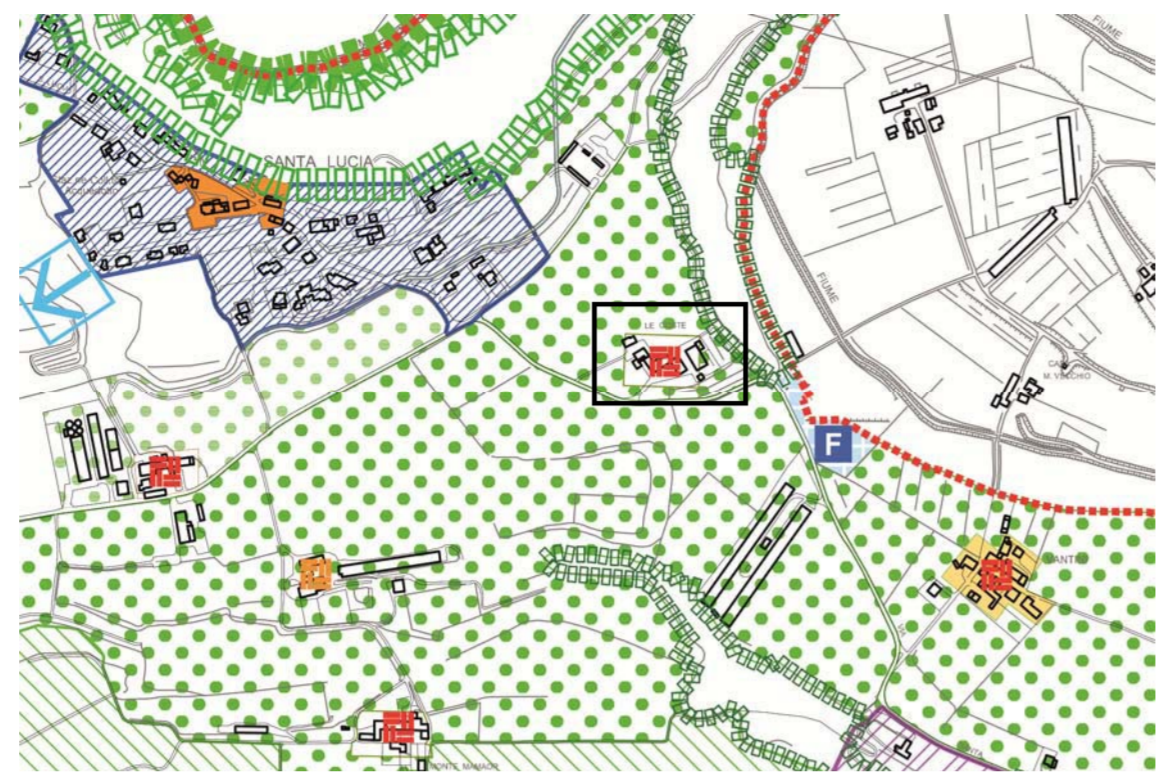

Estratto PI vigente

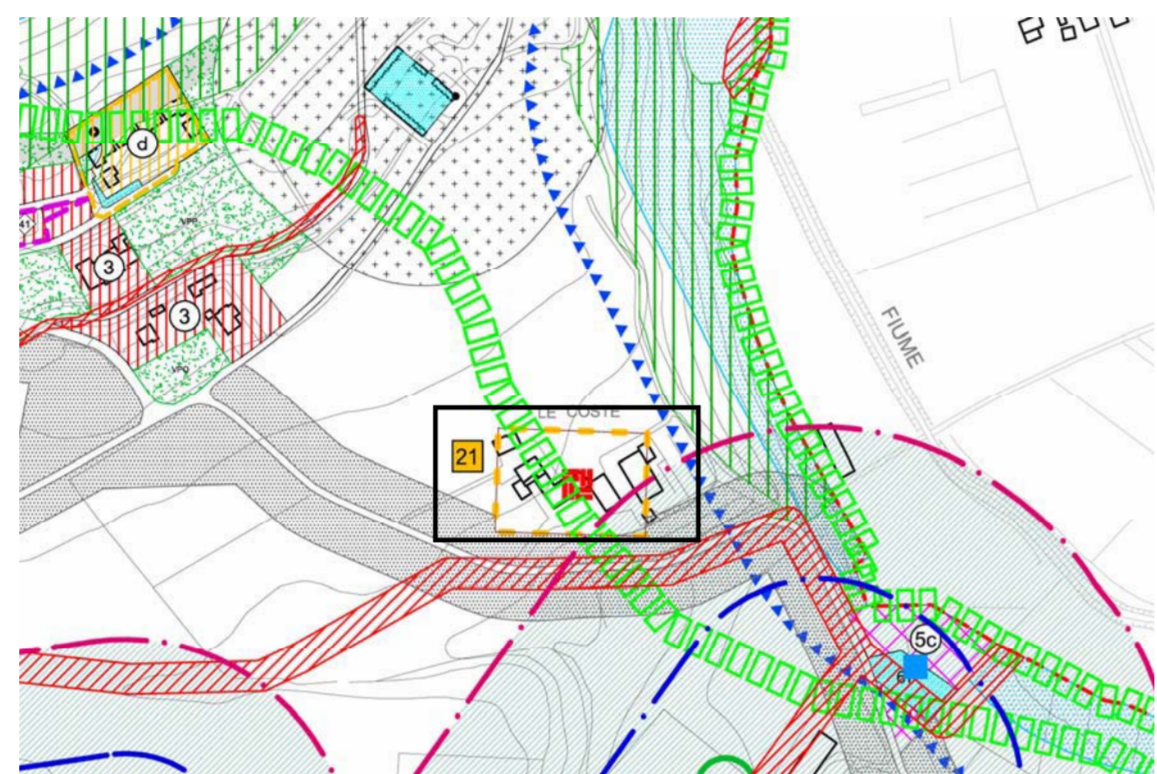

Zonizzazione - scala 1:5000
Manifestazione di interesse n. 123

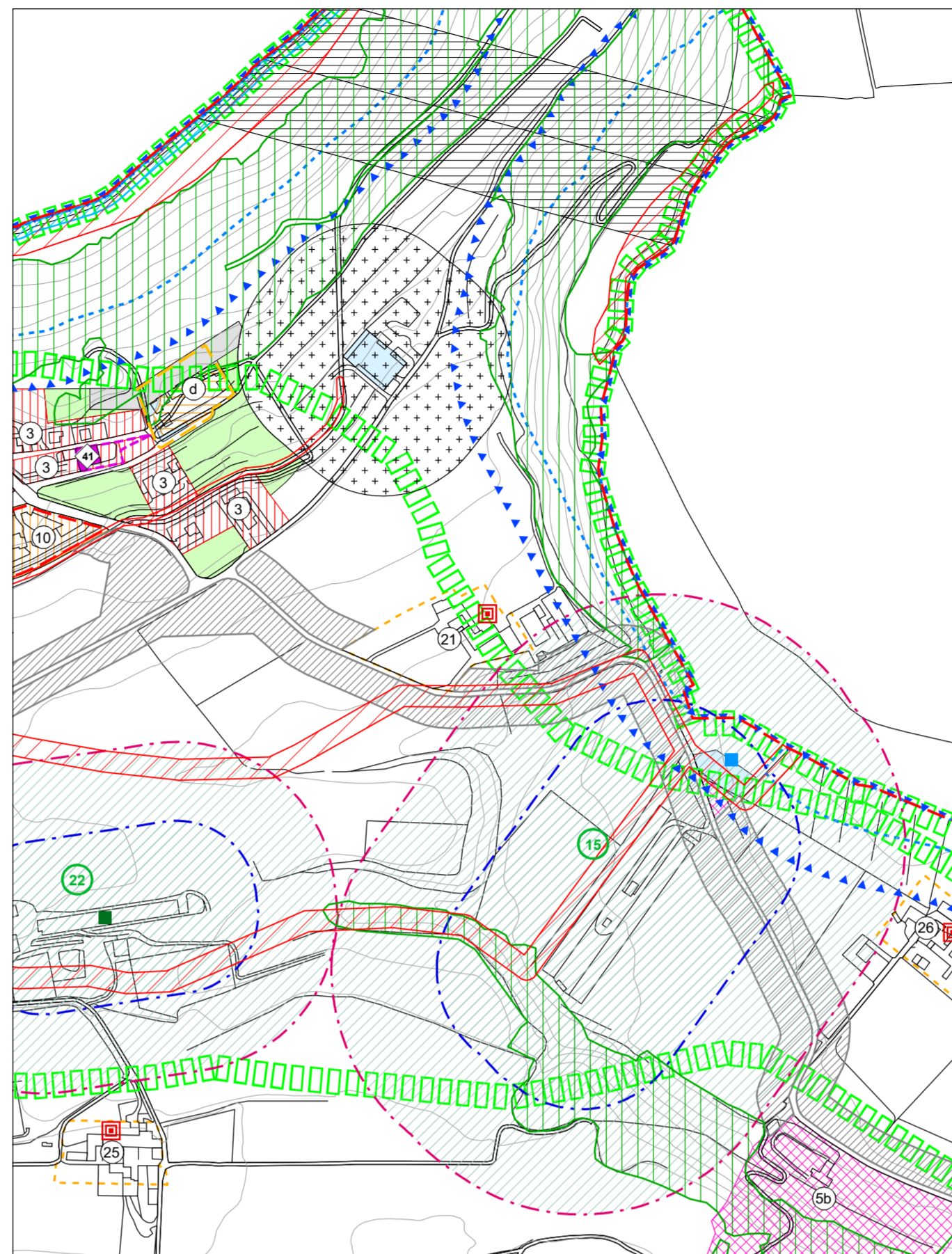

PROVINCIA DI VERONA COMUNE DI VALEGGIO s/M	ALLEGATO
---	----------

Schema edifici da demolire

scala 1:2000

- Perimetro corte rurale
- Edifici da demolire con un recupero di volumetria totale di 1500mc

Schema nuovo sedime

scala 1:2000

- Perimetro corte rurale
- Ambito per la realizzazione dei nuovi edifici

Archistudio di Marisa Fantin e Irene Pangrazi architetti associati

FACCIOLI GABRIELLI ARCHITETTI ASSOCIATI

295

Via Bon Brenzoni 13
37060 Mozzecane VR
T 045 6340448 F 045 6348854
Info@faccioligabrielli.com
www.faccioligabrielli.com

comune **Valeggio sul Mincio - Verona**

oggetto **Piano Urbanistico Attuativo denominato Le Coste
Via Santa Lucia - 37067 Valeggio sul Mincio - Verona**

proprietà **Bedoni Alberto e Maria Teresa
Via Sibari Verona VR Italia**

Alberto Bedoni *Maria Teresa Bedoni*

progettazione e direzione lavori **Hermes Gabrielli Architetto
CF: GBR HMS 73L21 L949U**

**Corrado Faccioli Architetto
CF: FCC CRD 75H19 L949V**

ORDINE
FACCIOLI GABRIELLI ARCHITETTI ASSOCIATI
VERONA
Hermes Gabrielli
Architetto

ORDINE
FACCIOLI GABRIELLI ARCHITETTI ASSOCIATI
VERONA
Corrado Faccioli
Architetto

Titolo Tavola
Inquadramento Cartografico e Urbanistico - Vincoli

A.07

Scala Disegno
1:1, 1:1000

Data: 18/04/18

Note:

