

COMUNE DI VALEGGIO SUL MINCIO VR
 TITOLARI
DALMOLIN SILVANA - SYMFYO S.R.L.S.

PIANO URBANISTICO ATTUATIVO
"DALMOLIN COSTANTE"
 LOTTIZZAZIONE RESIDENZIALE
 VIA DON GIOVANNI BELTRAME

Tav. rev.2
09
 data 15.02.21
 - AREA VERDE ATTREZZATO
 - MATERIALI
 - RIEQUILIBRIO ECOLOGICO

RICHIEDENTI
 DALMOLIN SILVANA SYMFYO S.R.L.S.

PROGETTO e D.L.



QUESTA TAVOLA È PROTETTA AI SENSI DELLA L. 41/1971 PROTETTIVE DEL DIRITTO D'AUTORE E DI ALTRI DIRITTI CONNESSI AL SUO ESERCIZIO PORTANDO E VETISTI QUALSIASI RIPRODUZIONE IN TOTALE O PARZIALE DELLA STESSA SENZA AVERNE CONSENSO. L'AUTORIZZAZIONE

AREA VERDE ATTREZZATO

PLANIMETRIA
 scala 1:100

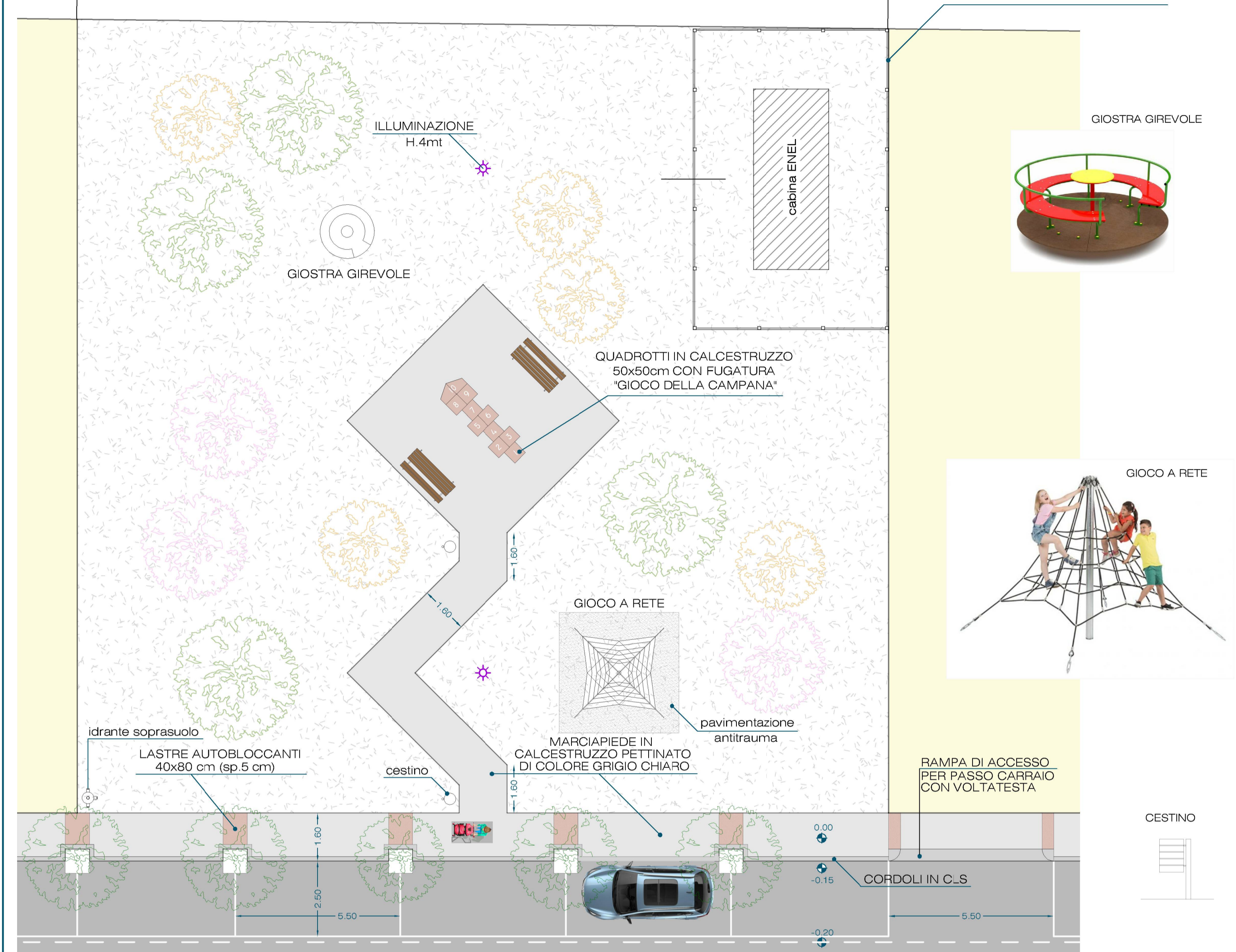

MATERIALI

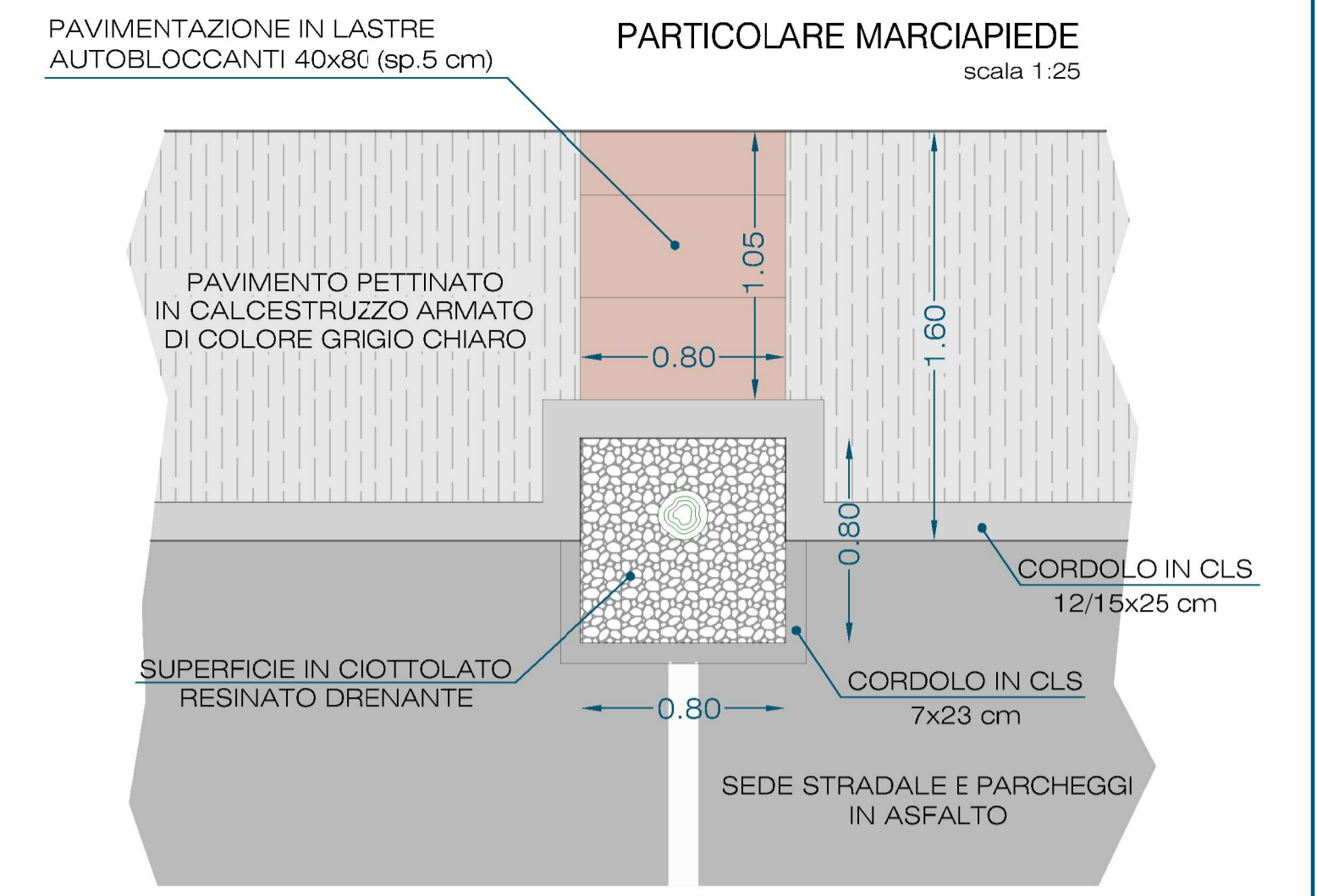

PARTICOLARE PAVIMENTAZIONE CENTRALE AREA VERDE
 scala 1:50

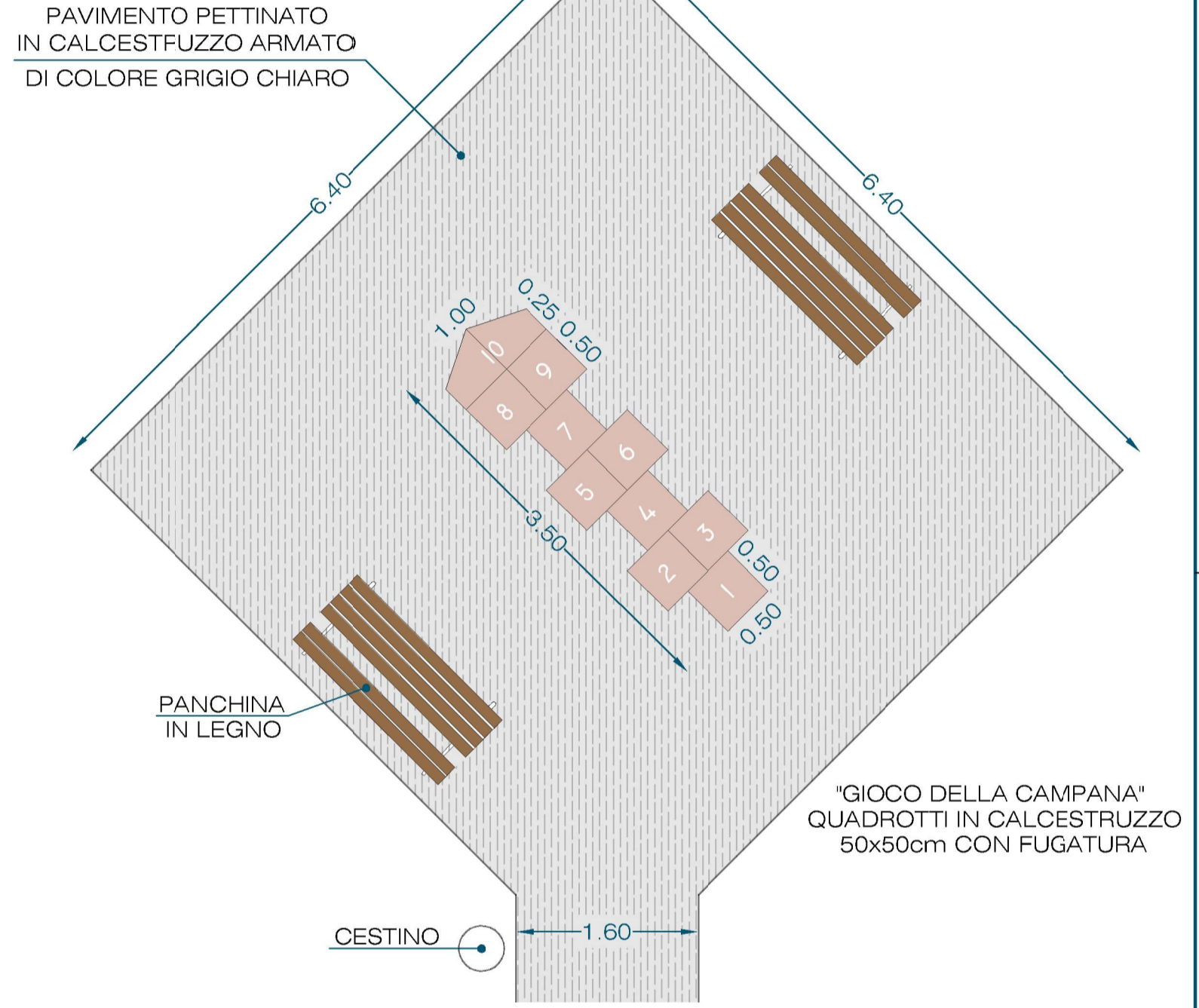

RIEQUILIBRIO ECOLOGICO (art.72 N.T.O.)

PLANIMETRIA
 scala 1:500



RIEPILOGO SPECIE ARBOREE CONSIGLIATE				
Nome comune	nome scientifico	classe di grandezza	distanza d'impianto	caducifolia sempreverde
PRUGNO ROSSO	PRUNUS CERASIFERA ROSA	3	5-6 m	C
TIGLIO	TILIA sp.	1	12-15 m	C
LIQUIDAMBAR	LIQUIDAMBAR STYRACIFOLIA	1	10-12 m	C
LAGERSTROEMIA	LAGERSTROEMIA INDACA	3	2,5-3,5 m	C

