

PIANO URBANISTICO ATTUATIVO

DENOMINAZIONE : **VANTI**
 LOCALITA' : **PACE**

P.U.A. ai sensi della L.R. 11/04, art. 19, punto 1, lett a)
 P.d.C. per opere di urbanizzazione ai sensi del D.P.R. 380/01, art 3 lett e.2)

DITTA : **VANTI s.r.l.s.**

TAVOLA 1 :

Riferimenti Cartografici

Sant'Anna d'Alfaedo, li 09/05/2018

IL TECNICO

LA DITTA

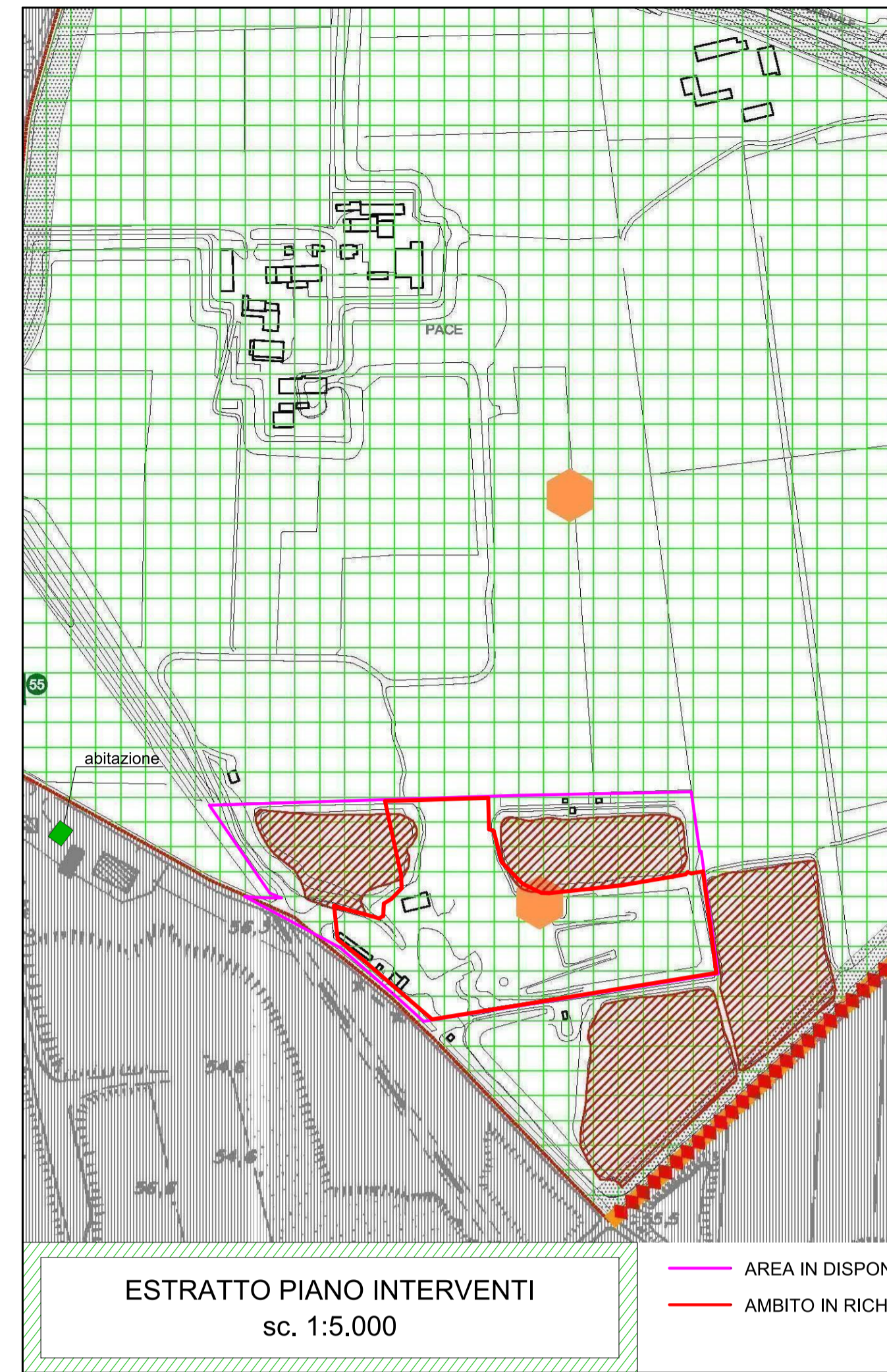
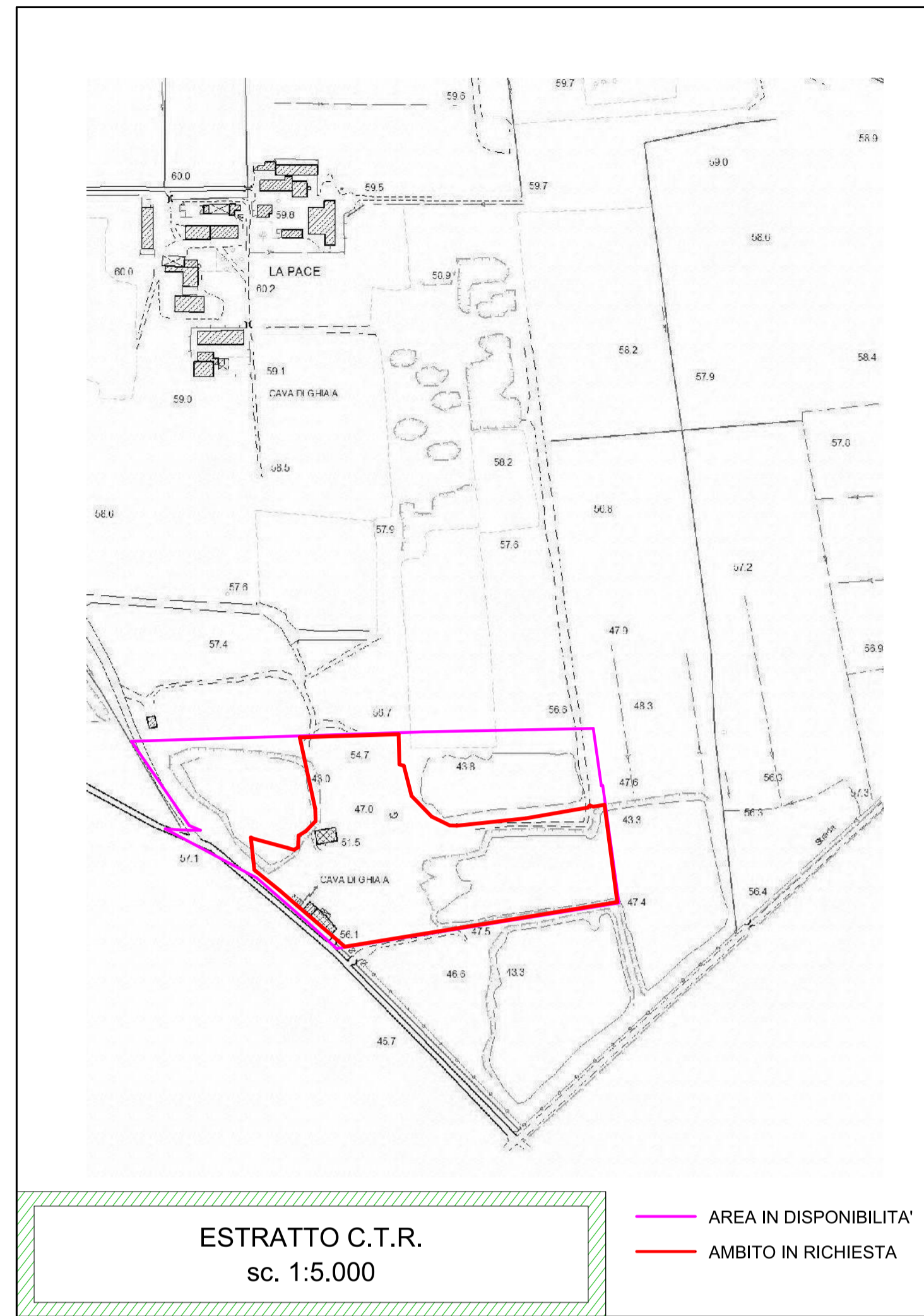

SECONDO LA TAVOLA DEL P.I. L'AREA RICADE IN ZONA AGRICOLA CON VINCOLO
 CAVE / AMBITO DEL PIANO CAVE COMUNALE

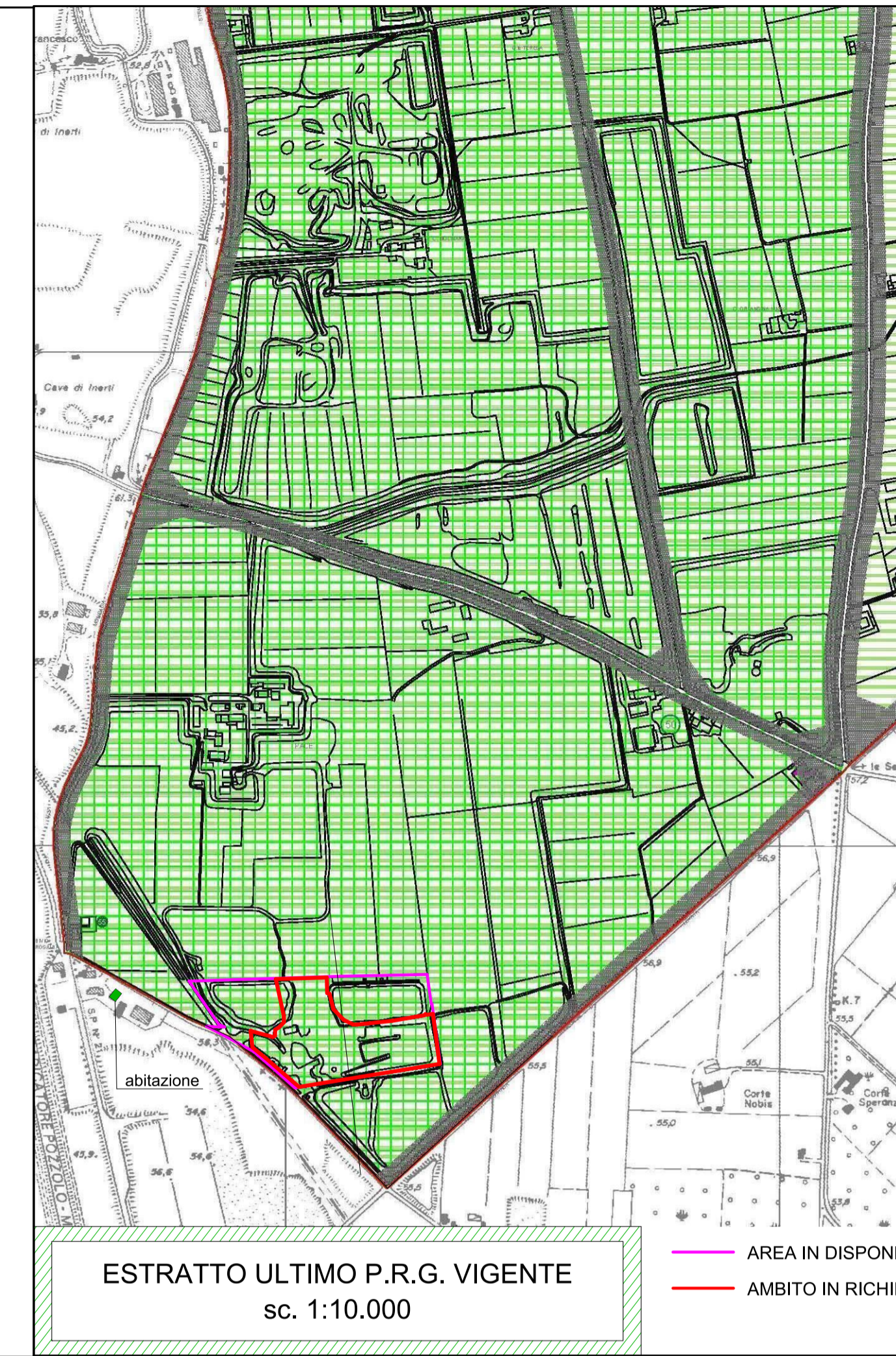

SECONDO IL P.R.G. L'AREA RICADEVA IN ZONA RURALE E2B
 E AMBITO PER CAVE E MINIERE

