



VSE

VSE S.r.l.

VIA LUIGI GALVANI N.24 - MILANO (MI)

C.F.02607460223 e P.IVA 13156270962

REA MI - 2615671

Regione Veneto

Comune di Valeggio sul Mincio

Provincia di Verona

Procedura Abilitativa Semplificata (PAS)

Titolo:

Impianto di produzione di energia elettrica da fonte fotovoltaica
"VSE_Foroni"

Oggetto:

PLANIMETRIA GENERALE OPERE DI RETE

Codifica Elaborato:

TAV. IR 01

Impresa/Studio di progettazione:



Astrea Energia s.r.l.
via Cesare Braico 81. Brindisi (BR)
C.F. e P.IVA 02660950748

Progettista/Direttore Tecnico:



Ingegnere Daniele Colombelli

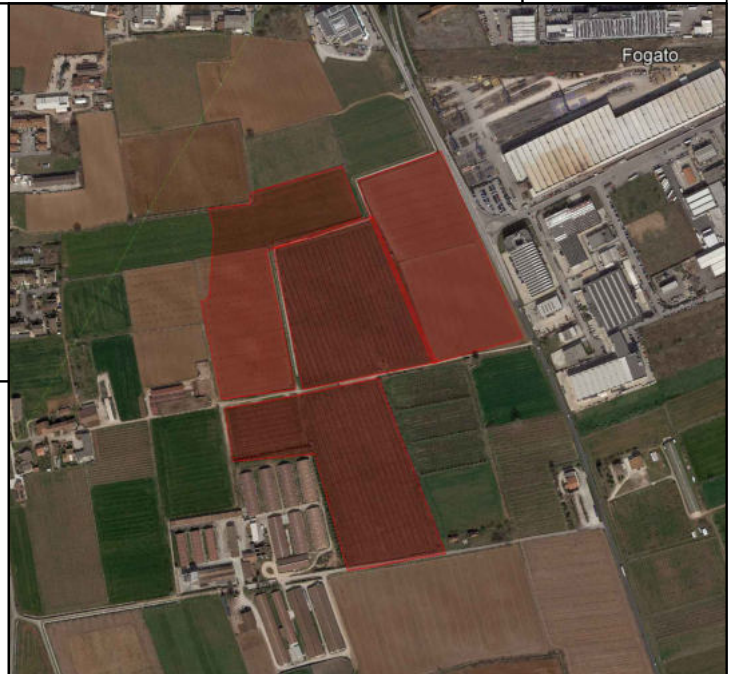

Latitudine: 45°19'57.3"N
Longitudine: 10°44'02.5"E

Cod. File:

d_TAV.IR01_VSE_PD.01.pdf

Scala:

varie

Formato:

A3

Codice:

d

Rev.:

01

Rev.	Data	Descrizione revisione:	Redatto:	Controllato:	Approvato:
0	12/2023	Prima emissione	Tagliapietra	Colombelli	--
1	01/2024	Aggiunta sezioni interferenze	Tagliapietra	Colombelli	

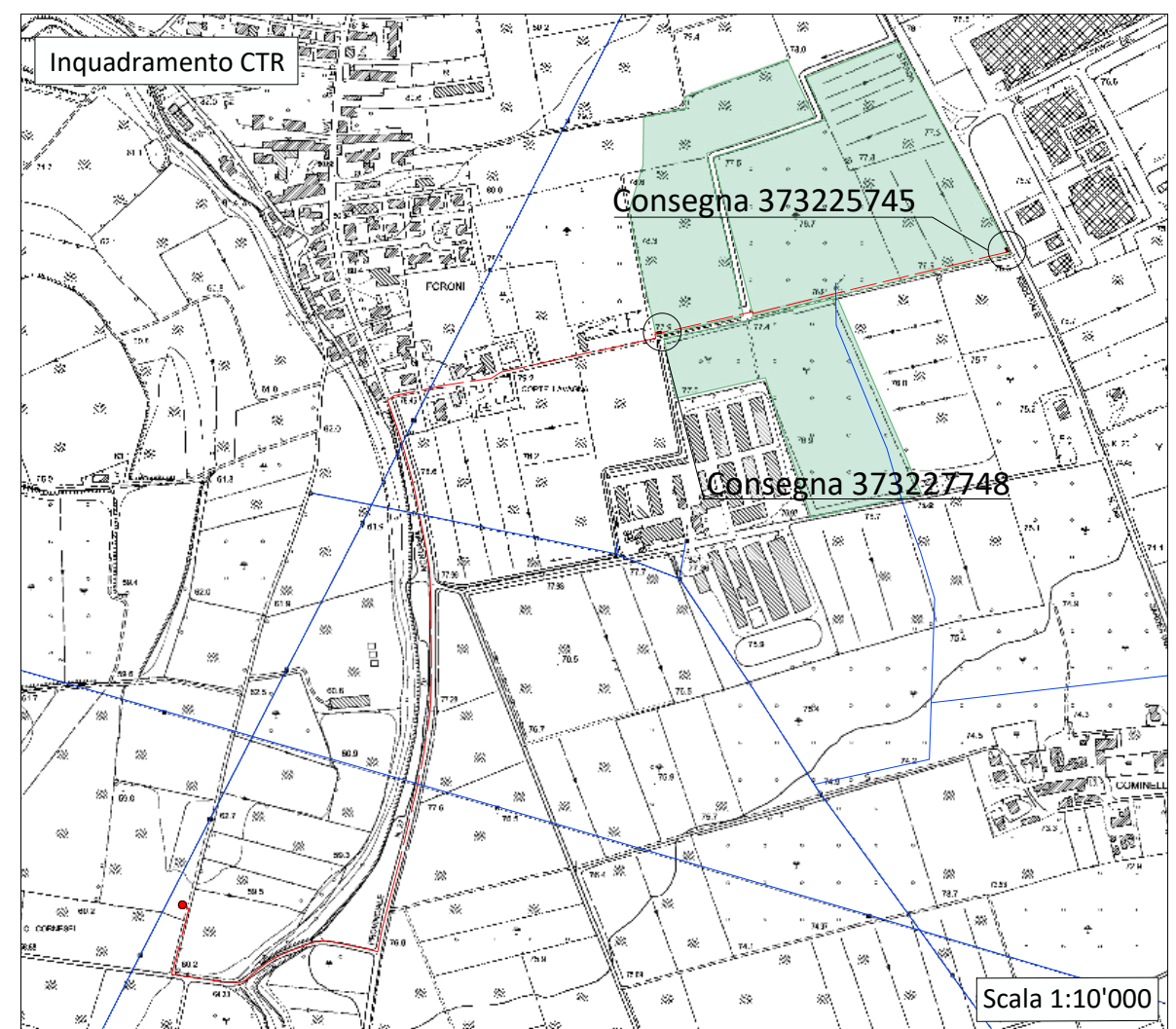
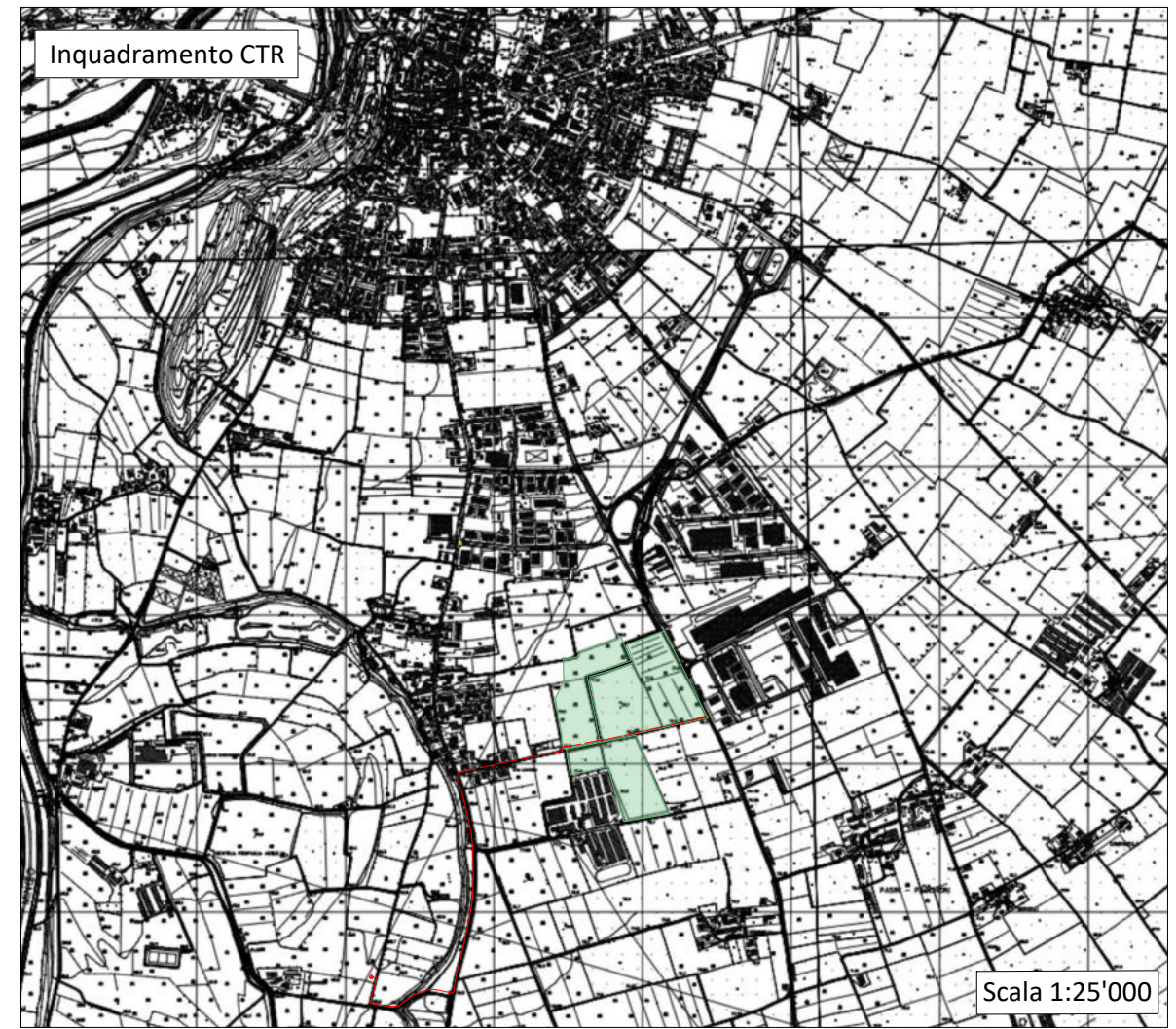



VSE

VSE S.r.l.

VIA LUIGI GALVANI N.24 - MILANO (MI)

C.F. 02607460223 e P.IVA 13156270962

REA MI - 2615671

Regione Veneto

Comune di Valeggio sul Mincio

Provincia di Verona

Procedura Abilitativa Semplificata (PAS)

Titolo:

Impianto di produzione di energia elettrica da fonte fotovoltaica "VSE_Foroni"

Cod. Elaborato:

Tav. IR **01**

Oggetto:

Opere di rete_Inquadramento su CTR

Cod. Elaborato:

Tav. IR **01**

Impresa/Studio di progettazione:



astrea energia

Astrea Energia s.r.l.

via Cesare Braico 81. Brindisi (BR)

C.F. e P.IVA 02660950748



Progettista/Direttore Tecnico:



Ingegnere Daniele Colombelli

Cod. File: _____

Latitudine: 45°19'57.3"N

Longitudine: 10°44'02.5"E

Scala: varie

Formato: A3

Codice: d

Rev.: 00

Rev.	Data	Descrizione revisione:	Redatto:	Controllato:	Approvato:
0	12/2023	Prima emissione	Tagliapietra	Colombelli	---

Legenda:

- Area Catastale
- Opere di rete_in progetto
- Opere di rete_esistenti

Inquadramento su ortofoto



Scala 1:5'000

VSE VSE S.r.l.
VIA LUIGI GALVANI N.24 - MILANO (MI)
C.F. 02607460223 e P.IVA 13156270962
REA MI - 2615671

Regione Veneto
Comune di Valeggio sul Mincio
Provincia di Verona

Procedura Abilitativa Semplificata (PAS)

Titolo:
Impianto di produzione di energia elettrica da fonte fotovoltaica
"VSE_Foroni"

Oggetto: Opere di rete_Inquadramento su ortofoto
Cod. Elaborato: Tav.IR|01

Impresa/Studio di progettazione:
astrea energia
Astrea Energia s.r.l.
via Cesare Braico 81. Brindisi (BR)
C.F. e P.IVA 02660950748

Progettista/Direttore Tecnico:

Ingegnere Daniele Colombelli
Cod. File:

Latitudine: 45°19'57.3"N
Longitudine: 10°44'02.5"E
Scala: 1:5000 Formato: A3 Codice: d Rev.: 00

Rev.	Data	Descrizione revisione:	Redatto:	Controllato:	Approvato:
0	12/2023	Prima emissione	Tagliapietra	Colombelli	--

- Legenda:
- Area Catastale
 - Opere di rete_in progetto
 - Opere di rete_esistenti
 - Cabine di consegna
 - Punto di consegna nuovo CP Foroni

Inquadramento su ortofoto



VSE S.r.l.
VIA LUIGI GALVANI N.24 - MILANO (MI)
C.F. 02607460223 e P.IVA 13156270962
REA MI - 2615671

Regione Veneto
Comune di Valeggio sul Mincio
Provincia di Verona

Procedura Abilitativa Semplificata (PAS)

Titolo:
Impianto di produzione di energia elettrica da fonte fotovoltaica
"VSE_Foroni"

Oggetto: Opere di rete_Inquadramento su ortofoto
Cod. Elaborato: Tav.IR.01

Impresa/Studio di progettazione:
astrea energia
Astrea Energia s.r.l.
via Cesare Braico 81. Brindisi (BR)
C.F. e P.IVA 02660950748

Progettista/Direttore Tecnico:

Ingegnere Daniele Colombelli
Cod. File:
Latitudine: 45°19'57.3"N
Longitudine: 10°44'02.5"E

Scala: 1:2000
Formato: A3
Codice: d
Rev.: 00

Rev.	Data	Descrizione revisione:	Redatto:	Controllato:	Approvato:
0	12/2023	Prima emissione	Tagliapietra	Colombelli	--

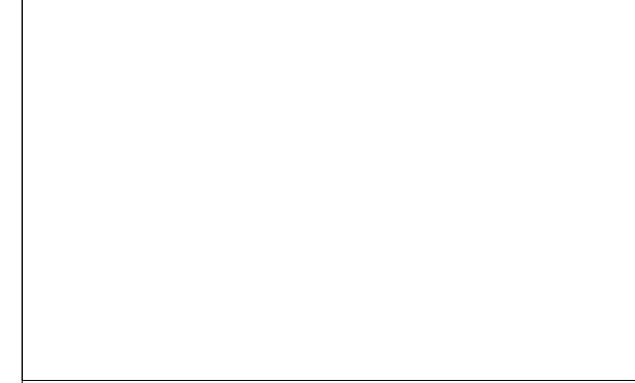

- Legenda:
- Area Catastale
 - Opere di rete_in progetto
 - Opere di rete_esistenti
 - Cabine di consegna
 - Punto di consegna nuovo CP Foroni

Scala 1:2'000

Inquadramento su ortofoto



VSE VSE S.r.l.
VIA LUIGI GALVANI N.24 - MILANO (MI)
C.F. 02607460223 e P.IVA 13156270962
REA MI - 2615671

Regione Veneto
Comune di Valeggio sul Mincio
Provincia di Verona

Procedura Abilitativa Semplificata (PAS)

Titolo:
Impianto di produzione di energia elettrica da fonte fotovoltaica
"VSE_Foroni"

Oggetto: Opere di rete_Inquadramento su ortofoto
Cod. Elaborato: Tav. IR 01

Impresa/Studio di progettazione:

Astrea Energia s.r.l.
via Cesare Braico 81. Brindisi (BR)
C.F. e P.IVA 02660950748

Progettista/Direttore Tecnico:





Ingegnere Daniele Colombelli
Cod. File:



Latitudine: 45°19'57.3"N
Longitudine: 10°44'02.5"E

Scala: 1:2000 Formato: A3 Codice: d Rev.: 00

Rev.	Data	Descrizione revisione:	Redatto:	Controllato:	Approvato:
0	12/2023	Prima emissione	Tagliapietra	Colombelli	--

- Legenda:
-  Opere di rete_in progetto
 -  Opere di rete_esistenti
 -  Cabine di consegna
 -  Punto di consegna nuovo CP Foroni

Scala 1:2'000

Inquadramento su ortofoto



Scala 1:2'000

VSE VSE S.r.l.
VIA LUIGI GALVANI N.24 - MILANO (MI)
C.F. 02607460223 e P.IVA 13156270962
REA MI - 2615671

Regione Veneto
Comune di Valeggio sul Mincio
Provincia di Verona

Procedura Abilitativa Semplificata (PAS)

Titolo:
Impianto di produzione di energia elettrica da fonte fotovoltaica
"VSE_Foroni"

Oggetto: Opere di rete_Inquadramento su ortofoto
Cod. Elaborato: Tav.IR.01

Impresa/Studio di progettazione:
astrea energia
Astrea Energia s.r.l.
via Cesare Braico 81. Brindisi (BR)
C.F. e P.IVA 02660950748



Progettista/Direttore Tecnico:

Ingegnere Daniele Colombelli
Cod. File:
Latitudine: 45°19'57.3"N
Longitudine: 10°44'02.5"E

Scala: 1:2000
Formato: A3
Codice: d
Rev.: 00

Rev.	Data	Descrizione revisione:	Redatto:	Controllato:	Approvato:
0	12/2023	Prima emissione	Tagliapietra	Colombelli	--

- Legenda:
- Opere di rete_in progetto
 - Opere di rete_esistenti
 - Cabine di consegna
 - Punto di consegna nuovo CP Foroni

Estratto tavola 1 del P.A.T. "Carta dei vincoli e della pianificazione territoriale"

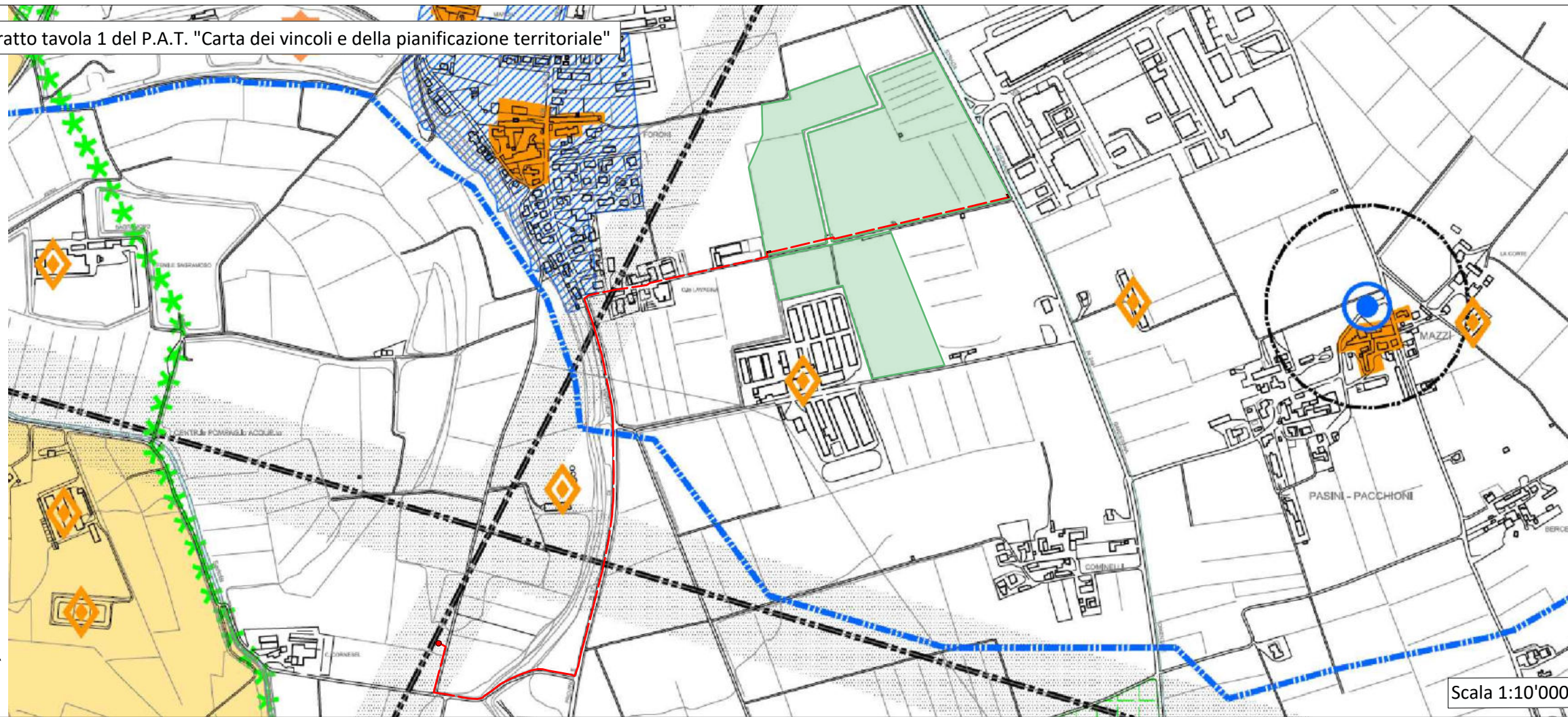

Estratto tavola 4 del P.A.T. "Carta della trasformabilità"

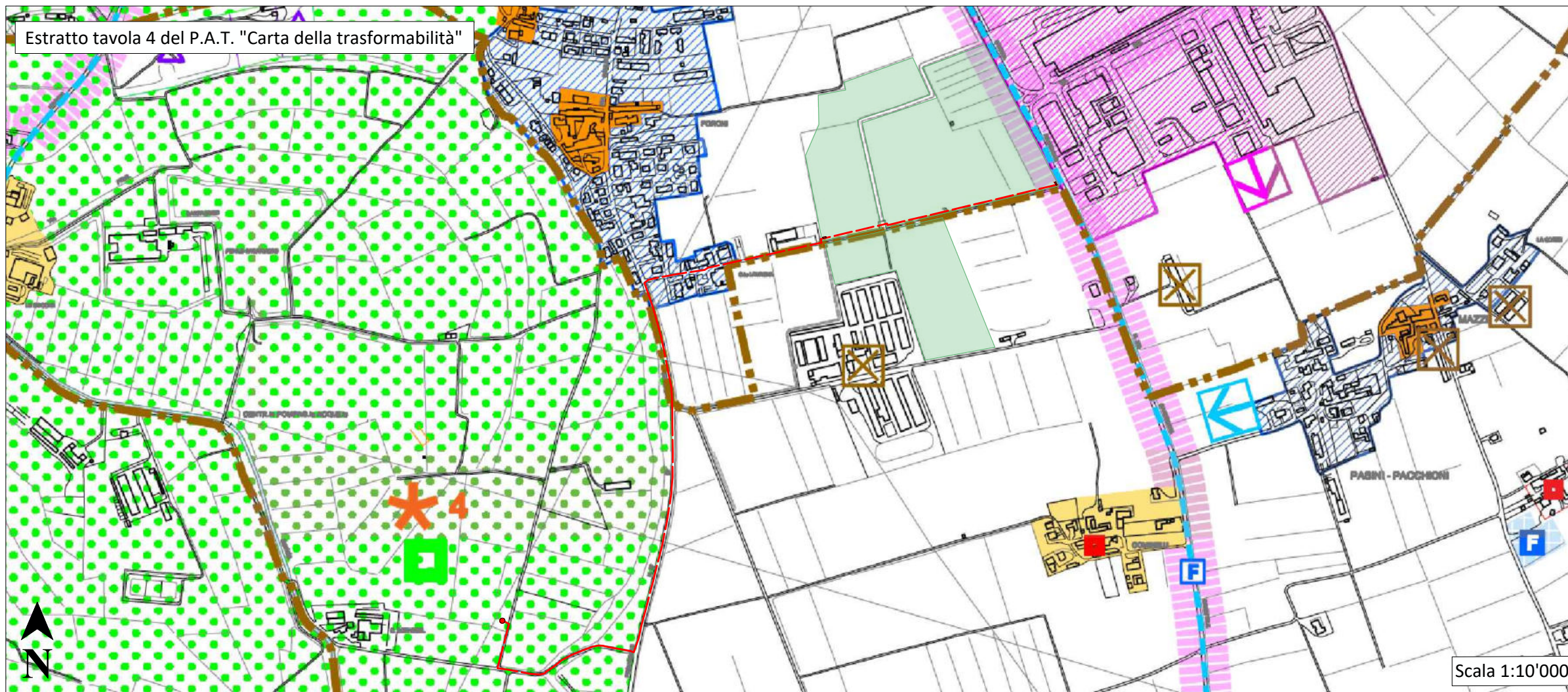

Regione Veneto
 Comune di Valeggio sul Mincio
 Provincia di Verona

Procedura Abilitativa Semplificata (PAS)

Titolo:
 Impianto di produzione di energia elettrica da fonte fotovoltaica
 "VSE_Foroni"

Oggetto: Opere di rete_Inquadramento urbanistico comunale
 Cod. Elaborato: Tav.IR.01

Impresa/Studio di progettazione:
astrea energia
 Astrea Energia s.r.l.
 via Cesare Braico 81. Brindisi (BR)
 C.F. e P.IVA 02660950748



Progettista/Direttore Tecnico:

 Ingegnere Daniele Colombelli
 Cod. File:

Latitudine: 45°19'57.3"N
 Longitudine: 10°44'02.5"E

Rev.	Data	Descrizione revisione:	Redatto:	Controllato:	Approvato:
0	12/2023	Prima emissione	Tagliapietra	Colombelli	-

Legenda:

- Area catastale dell'impianto
- Opere di rete_in progetto
- Cabine di consegna
- Punto di consegna nuovo CP Foroni

- Carta dei vincoli e della pianificazione territoriale
- Metanodotto (sul SIT del comune è indicato come metanodotto in progetto)
 - Eletrodotta/Fascia di rispetto

- Carta della trasformabilità _ Penalità ai fini edificatori
- Elementi di degrado
 - Rete ecologica: Zone di ammortizzazione o transizione
 - Infrastruttura di maggior rilevanza da riqualificare o di progetto
 - Infrastruttura viabilistica di maggior rilevanza
 - Individuazione degli Ambiti territoriali omogenei - ATO 4 Valeggio sul Mincio

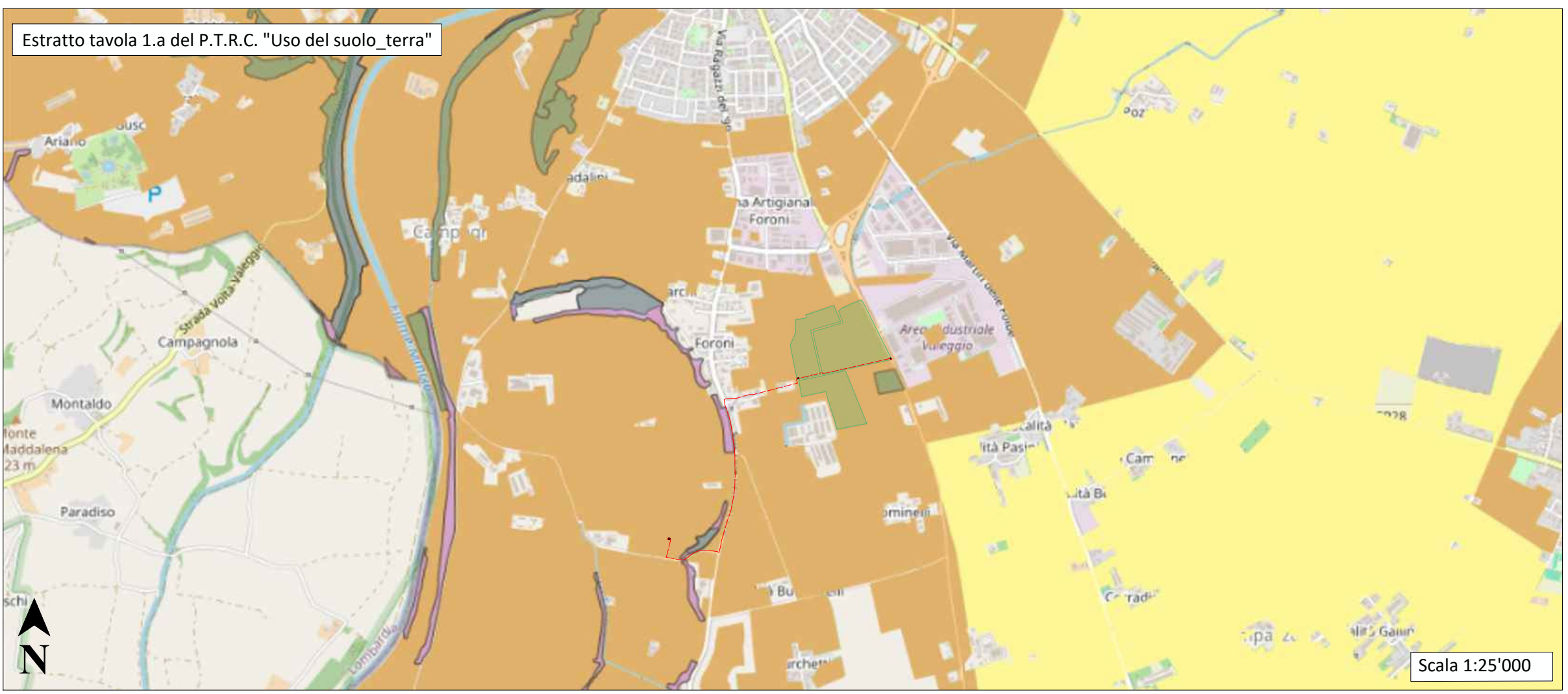
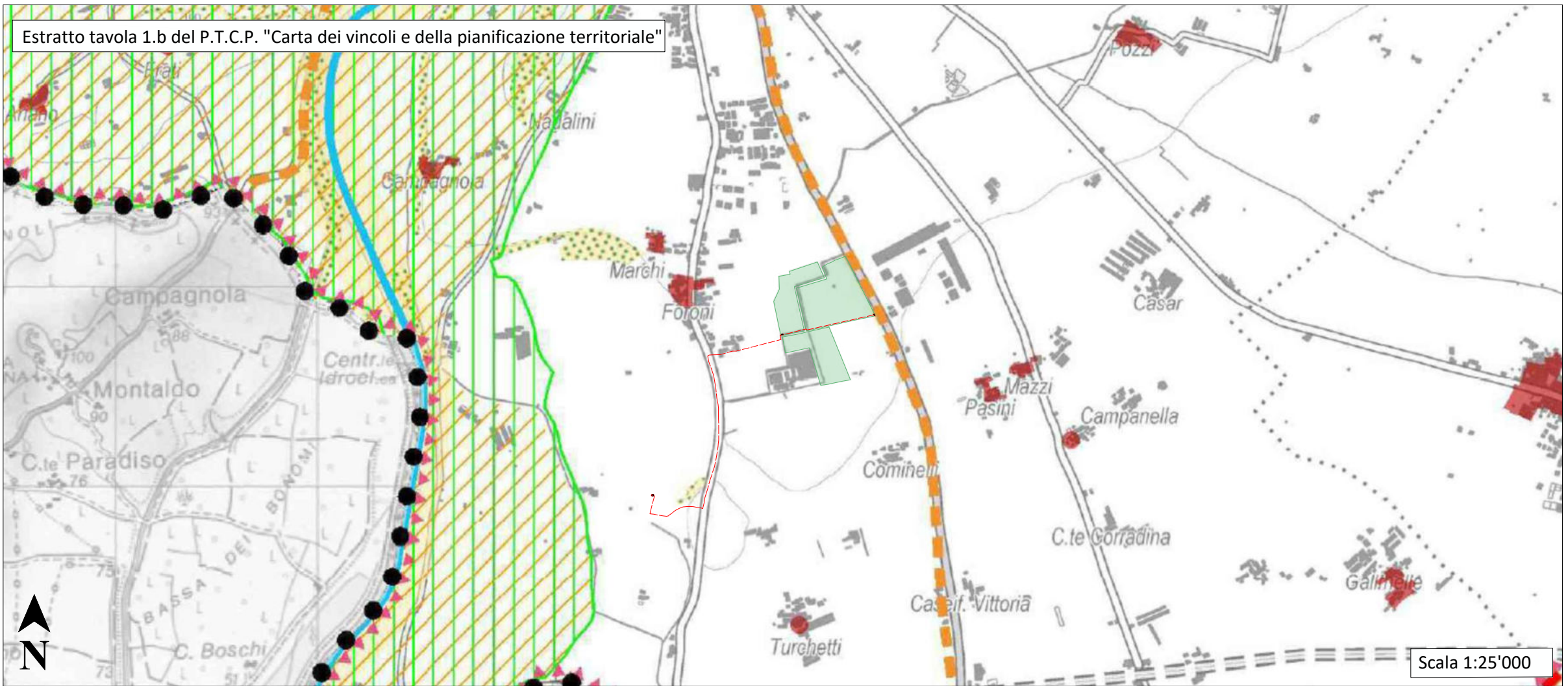

VSE VSE S.r.l.
 VIA LUIGI GALVANI N.24 - MILANO (MI)
 C.F. 02607460223 e P.IVA 13156270962
 REA MI - 2615671

Regione Veneto
 Comune di Valeggio sul Mincio
 Provincia di Verona

Procedura Abilitativa Semplificata (PAS)

Titolo:
 Impianto di produzione di energia elettrica da fonte fotovoltaica
 "VSE_Foroni"

Cod. Elaborato: Tav. IR 01

Oggetto:
 Opere di rete_Inquadramento vincolistico provinciale e regionale

Impresa/Studio di progettazione:
astrea energia
 Astrea Energia s.r.l.
 via Cesare Braico 81. Brindisi (BR)
 C.F. e P.IVA 02660950748

Progettista/Direttore Tecnico:

 Ingegnere Daniele Colombelli
 Cod. File: []

Latitudine: 45°19'57.3"N
 Longitudine: 10°44'02.5"E

Scala: 1:25000
 Formato: A3
 Codice: d
 Rev.: 00

Rev.	Data	Descrizione revisione:	Redatto:	Controllato:	Approvato:
0	12/2023	Prima emissione	Tagliapietra	Colombelli	--

Legenda:

- Area catastale dell'impianto
- Opere di rete_in progetto
- Cabine di consegna
- Punto di consegna nuovo CP Foroni

Carta dei vincoli e della pianificazione territoriale

- Centro storico maggiore
- Strada statale Lombardo-Veneta
- Ambito per l'istituzione di parchi e riserve naturali regionali
- Area di notevole interesse pubblico

Tavola uso del suolo_terra

- Agripolitana
- Area pascolo naturale

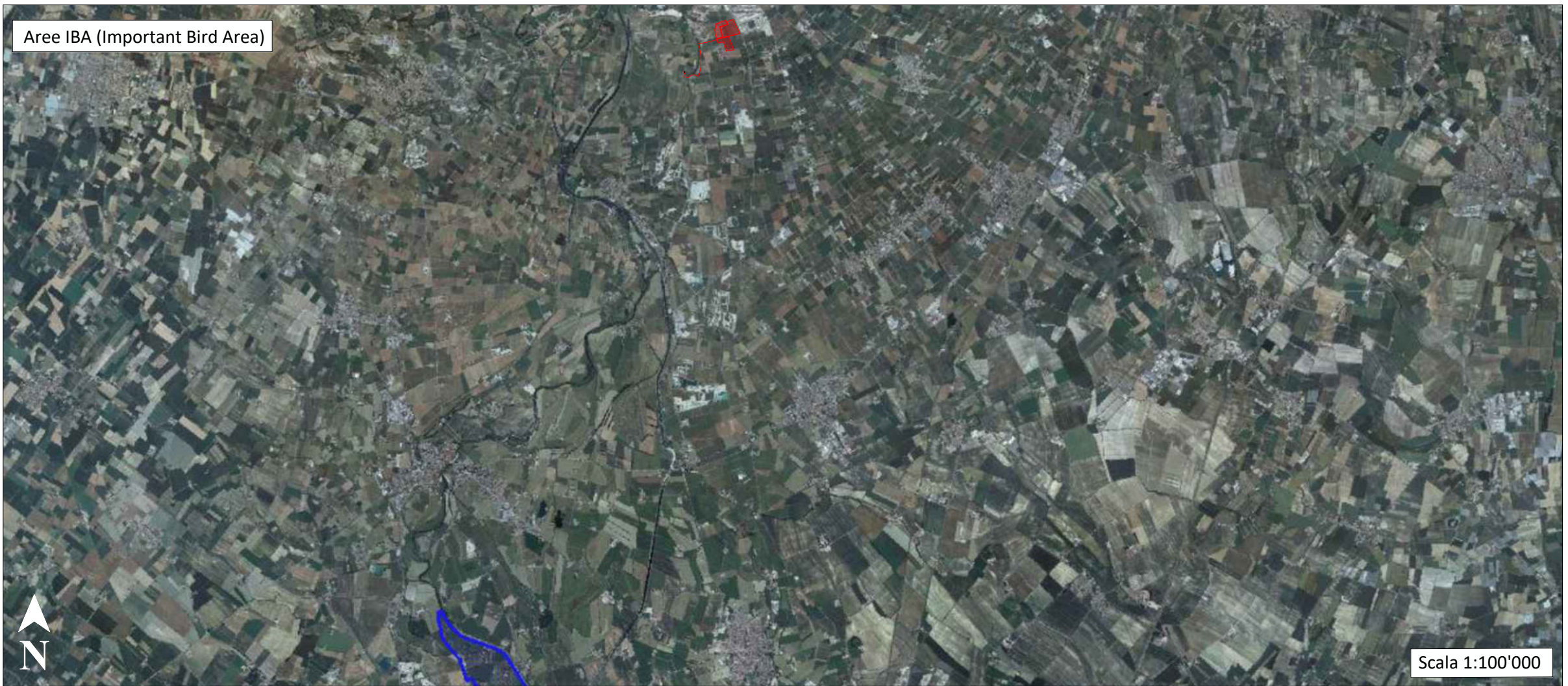

Latitudine: 45°19'57.3"N
 Longitudine: 10°44'02.5"E

Rev.	Data	Descrizione revisione:	Redatto:	Controllato:	Approvato:
0	12/2023	Prima emissione	Tagliapietra	Colombelli	--

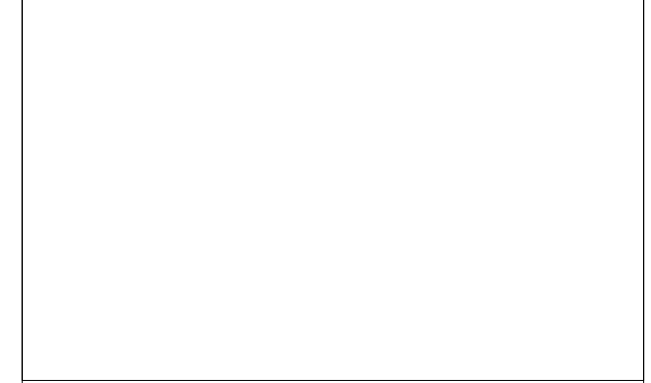

- Legenda:**
- Area catastale dell'impianto
 - Opere di rete_in progetto
 - Cabine di consegna
 - Punto di consegna nuovo CP Foroni
- Aree IBA**
- Aree IBA
- Rete natura 2000**
- ZCS, ZPS
 - ZPS
 - ZCS

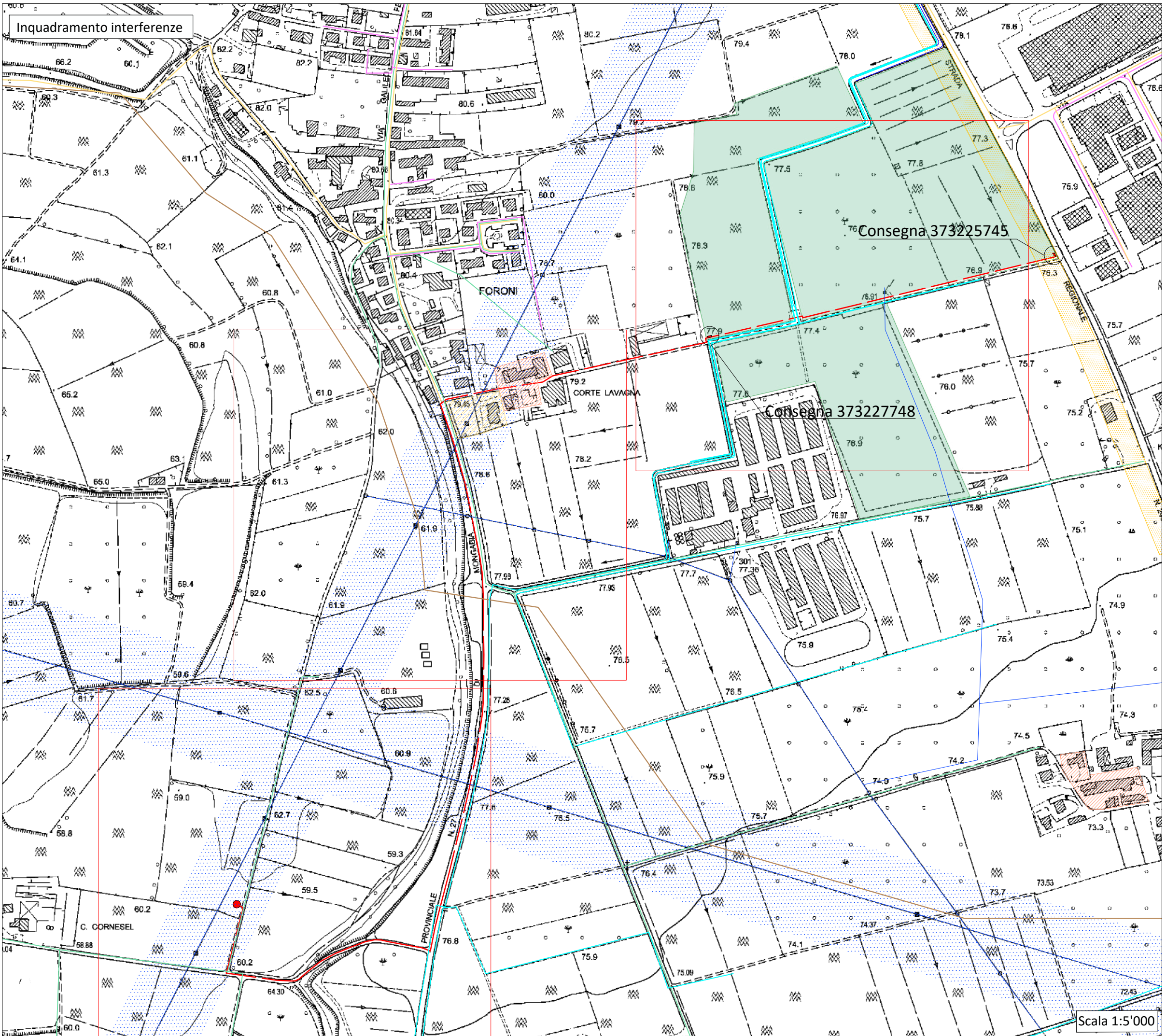

Rev.	Data	Descrizione revisione:	Redatto:	Controllato:	Approvato:
0	12/2023	Prima emissione	Tagliapietra	Colombelli	-

- Legenda:**
- Area Catastale
 - Opere di rete_in progetto
 - Opere di rete_esistenti
 - Opere di rete_esistenti con fascia di rispetto
 - Fascia di rispetto stradale
 - Rete idrica_ente gestore AGS
 - Rete idrica_ente gestore consorzio di bonifica
 - Rete fognaria_ente gestore AGS
 - Rete telecomunicazioni_ente gestore TIM
 - Gasdotto in fase di progetto
 - Ambito storico-monumentale
 - Verde privato vincolato



Inquadramento interferenze

Regione Veneto
 Comune di Valeggio sul Mincio
 Provincia di Verona

Procedura Abilitativa Semplificata (PAS)

Titolo:
 Impianto di produzione di energia elettrica da fonte fotovoltaica
 "VSE_Foroni"

Oggetto: Opere di rete_Inquadramento interferenze
 Cod. Elaborato: Tav.IR|01

Impresa/Studio di progettazione:
astrea energia
 Astrea Energia s.r.l.
 via Cesare Braico 81, Brindisi (BR)
 C.F. e P.IVA 02660950748



Progettista/Direttore Tecnico:

 Ingegnere Daniele Colombelli
 Cod. File: _____
 Latitudine: 45°19'57.3"N
 Longitudine: 10°44'02.5"E

Scala: 1:2000
 Formato: A3
 Codice: d
 Rev.: 00

Rev.	Data	Descrizione revisione:	Redatto:	Controllato:	Approvato:
0	12/2023	Prima emissione	Tagliapietra	Colombelli	-

- Legenda:
- Area Catastale
 - Opere di rete_in progetto
 - Opere di rete_esistenti
 - Opere di rete_esistenti con fascia di rispetto
 - Fascia di rispetto stradale
 - Rete idrica_ente gestore AGS
 - Rete idrica_ente gestore consorzio di bonifica
 - Rete fognaria_ente gestore AGS
 - Rete telecomunicazioni_ente gestore TIM
 - Gasdotto in fase di progetto

Scala 1:2'000

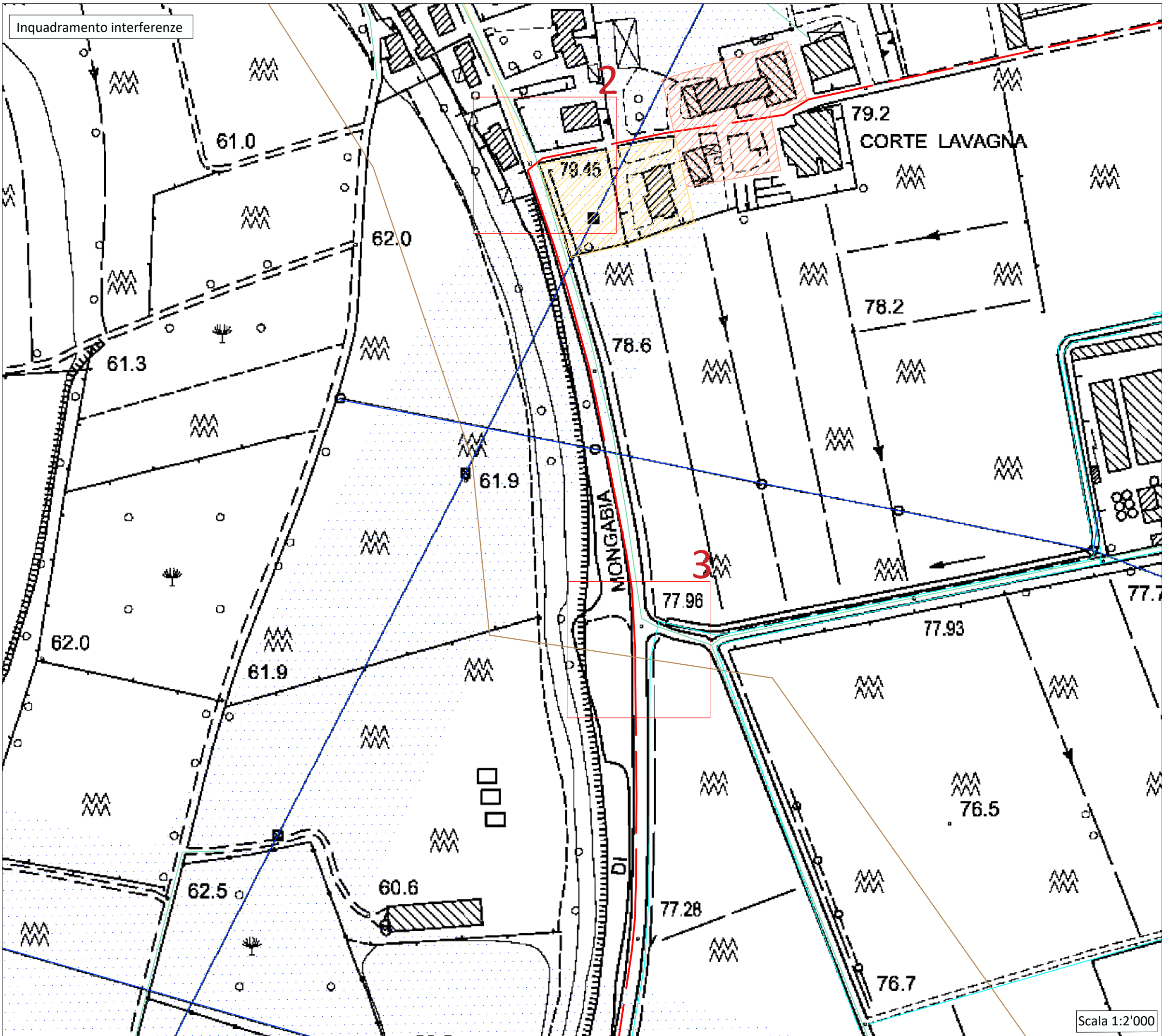

Inquadramento interferenze



VSE S.r.l.
VIA LUIGI GALVANI N.24 - MILANO (MI)
 C.F. 02607460223 e P.IVA 13156270962
 REA MI - 2615671

Regione Veneto
 Comune di Valeggio sul Mincio
 Provincia di Verona

Procedura Abilitativa Semplificata (PAS)

Titolo:
 Impianto di produzione di energia elettrica da fonte fotovoltaica
 "VSE_Foroni"

Cod. Elaborato:
 Tav.IR|01

Oggetto:
 Opere di rete_Inquadramento interferenze

Cod. Elaborato:
 Tav.IR|01

Impresa/Studio di progettazione:

 Astrea Energia s.r.l.
 via Cesare Braico 81. Brindisi (BR)
 C.F. e P.IVA 02660950748



Progettista/Direttore Tecnico:

 Ingegnere Daniele Colombelli
 Cod. File: _____

Latitudine: 45°19'57.3"N
 Longitudine: 10°44'02.5"E

Scala: 1:2000

Formato: A3

Codice: d

Rev.: 00

Rev.	Data	Descrizione revisione:	Redatto:	Controllato:	Approvato:
0	12/2023	Prima emissione	Tagliapietra	Colombelli	--

Legenda:

- Opere di rete_in progetto
- Opere di rete_esistenti
- Opere di rete_esistenti con fascia di rispetto
- Fascia di rispetto stradale
- Rete idrica_ente gestore AGS
- Rete idrica_ente gestore consorzio di bonifica
- Rete fognaria_ente gestore AGS
- Rete telecomunicazioni_ente gestore TIM
- Gasdotto in fase di progetto
- Ambito storico-monumentale
- Verde privato vincolato

Scala 1:2'000

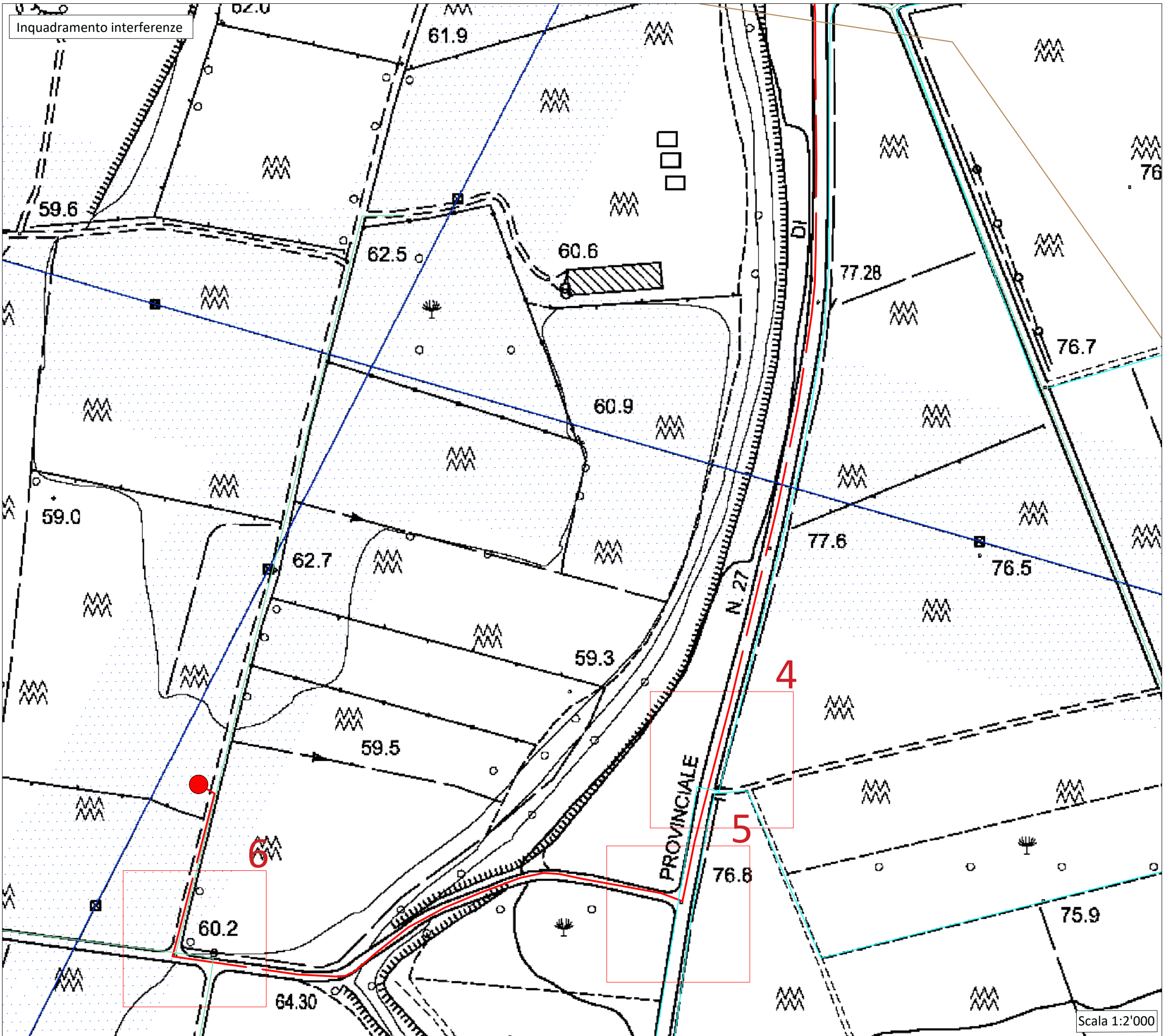

Rev.	Data	Descrizione revisione:	Redatto:	Controllato:	Approvato:
0	12/2023	Prima emissione	Tagliapietra	Colombelli	--

- Legenda:
- - - Opere di rete_in progetto
 - Opere di rete_esistenti
 - ▨ Opere di rete_esistenti con fascia di rispetto
 - Fascia di rispetto stradale
 - Rete idrica_ente gestore AGS
 - Rete idrica_ente gestore consorzio di bonifica
 - Rete fognaria_ente gestore AGS
 - Rete telecomunicazioni_ente gestore TIM
 - Gasdotto in fase di progetto
 - Ambito storico-monumentale
 - Verde privato vincolato

Dettaglio 1 _ Pianta e sezione

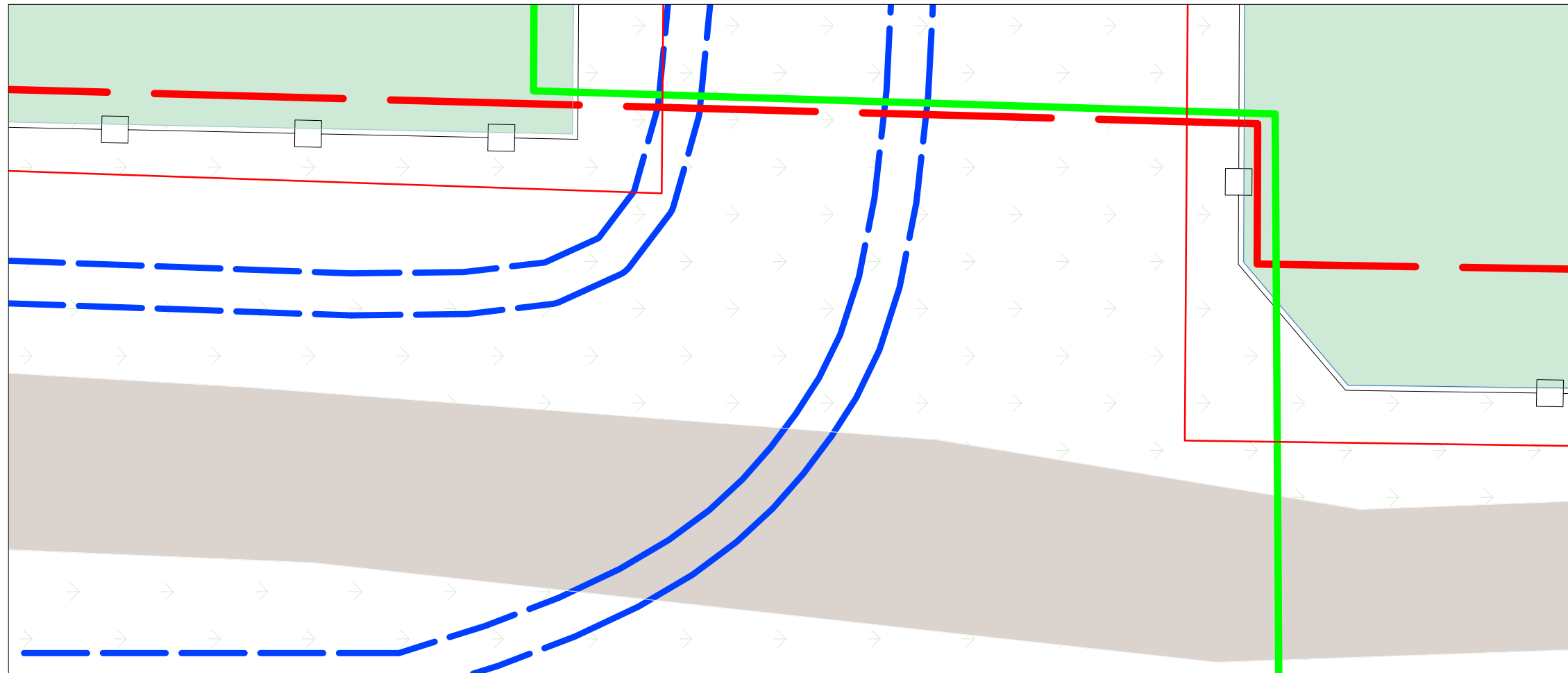

Sezione stato di fatto

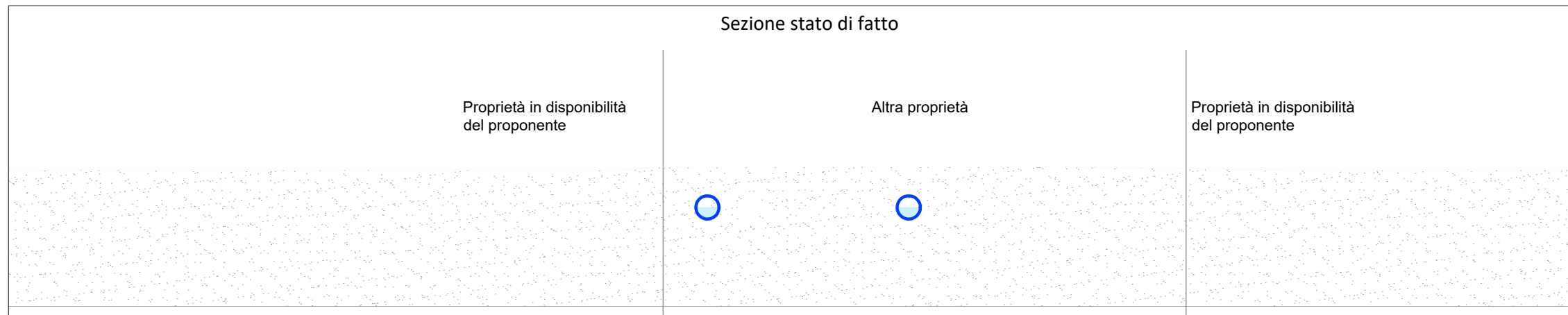

Sezione stato di progetto

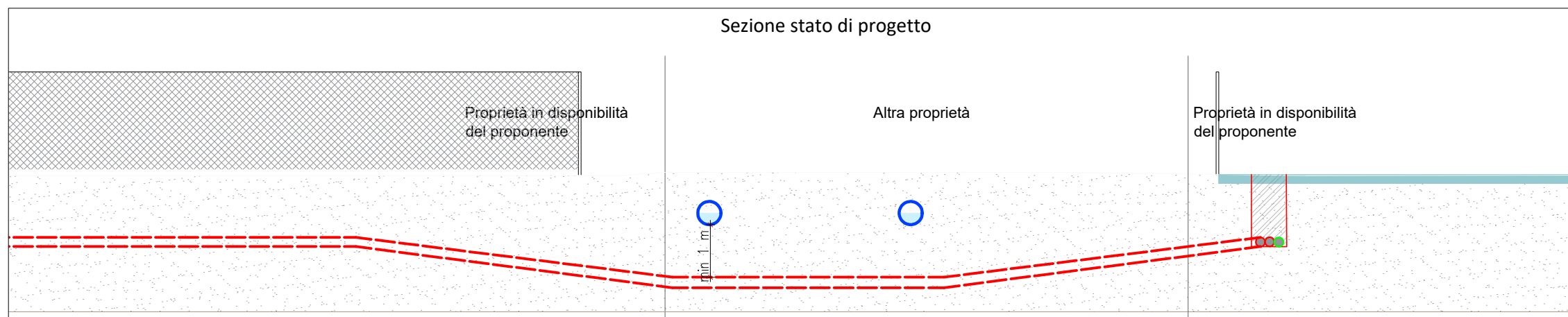

Scala 1:100

Regione Veneto
 Comune di Valeggio sul Mincio
 Provincia di Verona

Procedura Abilitativa Semplificata (PAS)

Titolo:
 Impianto di produzione di energia elettrica da fonte fotovoltaica
 "VSE_Foroni"

Oggetto: Opere di rete_Sezione interferenze Cod. Elaborato:
Tav.IR | 01

Impresa/Studio di progettazione:

 Astrea Energia s.r.l.
 via Cesare Braico 81. Brindisi (BR)
 C.F. e P.IVA 02660950748



Progettista/Direttore Tecnico:

 Ingegnere Daniele Colombelli
 Cod. File: _____

Latitudine: 45°19'57.3"N
 Longitudine: 10°44'02.5"E

Scala:	Formato:	Codice:	Rev.:		
1:100	A3	d	00		
Rev.:	Data	Descrizione revisione:	Redatto:	Controllato:	Approvato:
0	12/2023	Prima emissione	Tagliapietra	Colombelli	---

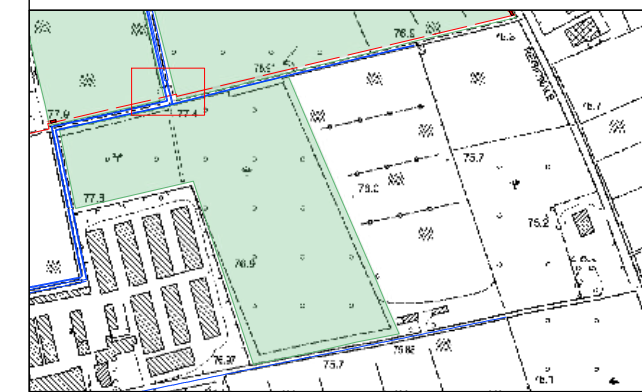

Legenda:

- Area catastale
- Area impianto
- Cavidotto MT_ cavi elicodati RG7H1RX -AL 240 mm (Cavo da cabina di consegna a punto di consegna)
- Cavidotto MT_ cavi elicodati RG7H1RX (Cavo da cabina di trasformazione a cabina utente)
- Cabine di consegna
- Canale consorzio di bonifica

Dettaglio 2 _ Pianta e sezione

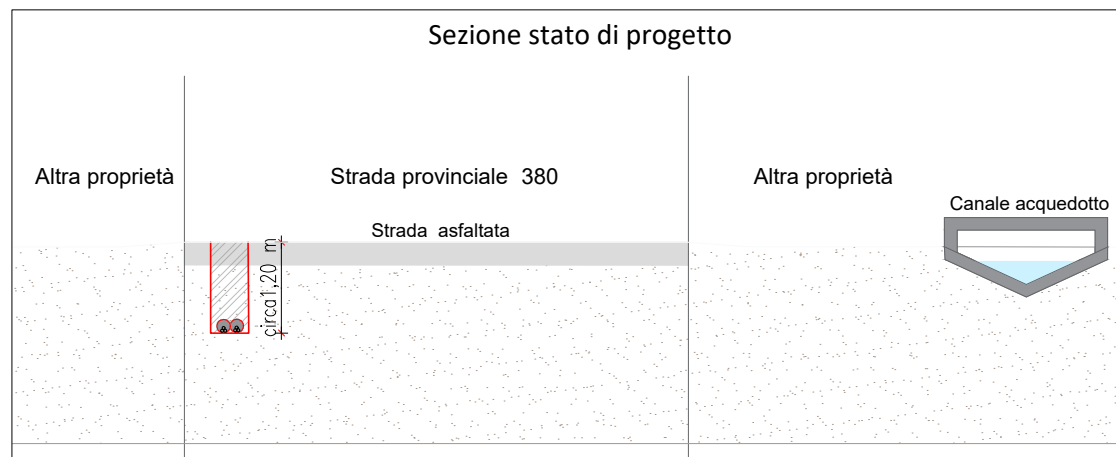
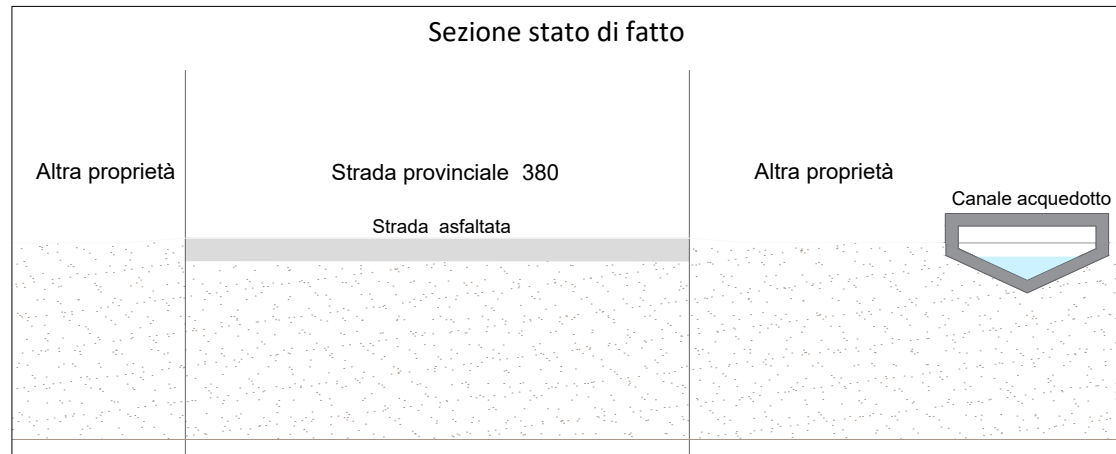
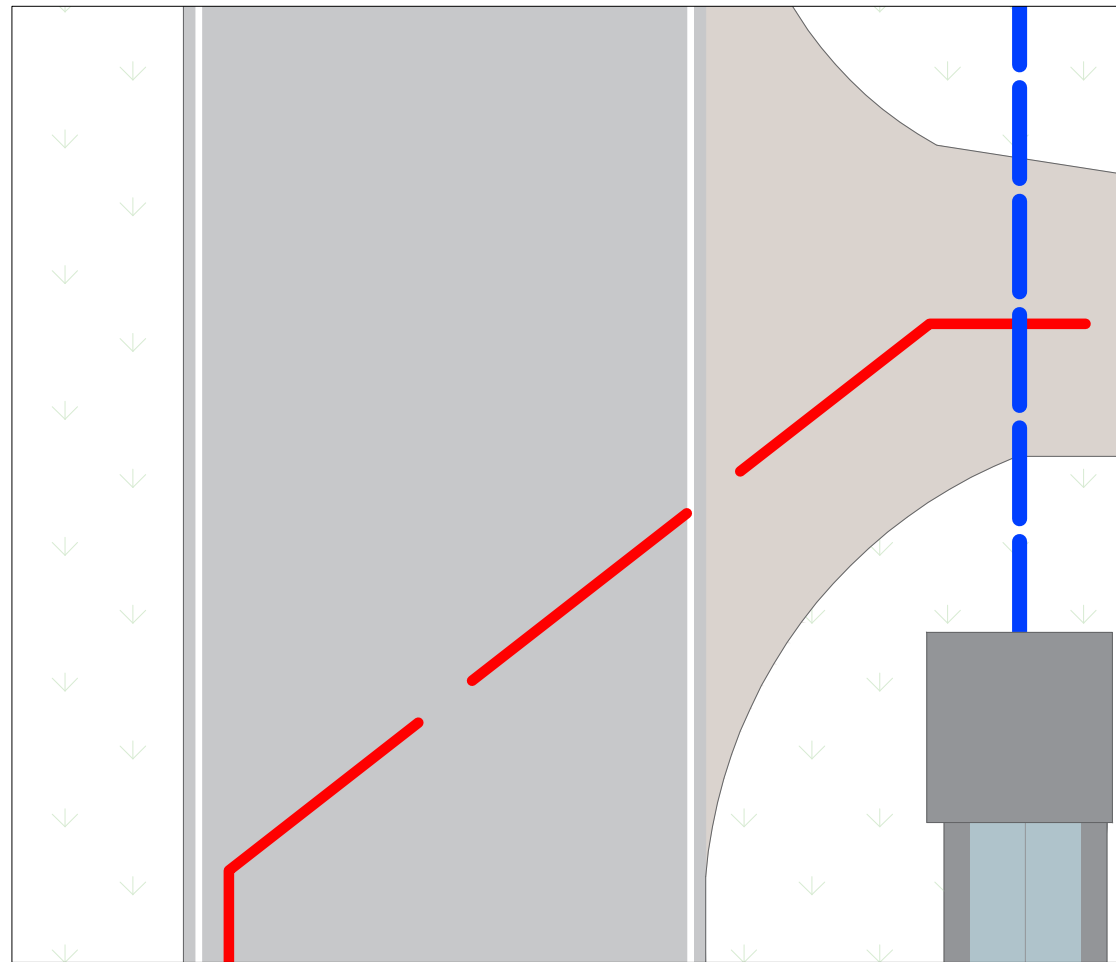

Dettaglio 3 _ Pianta e sezione

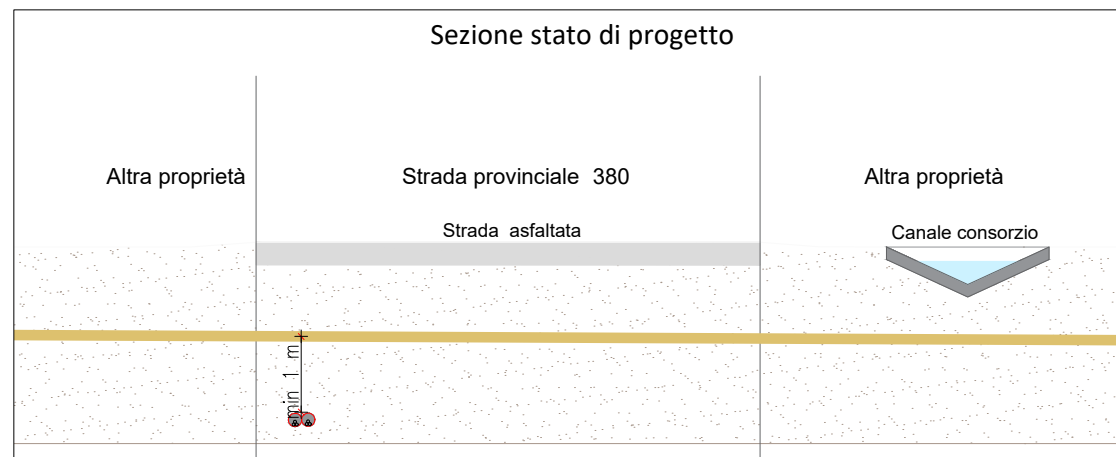
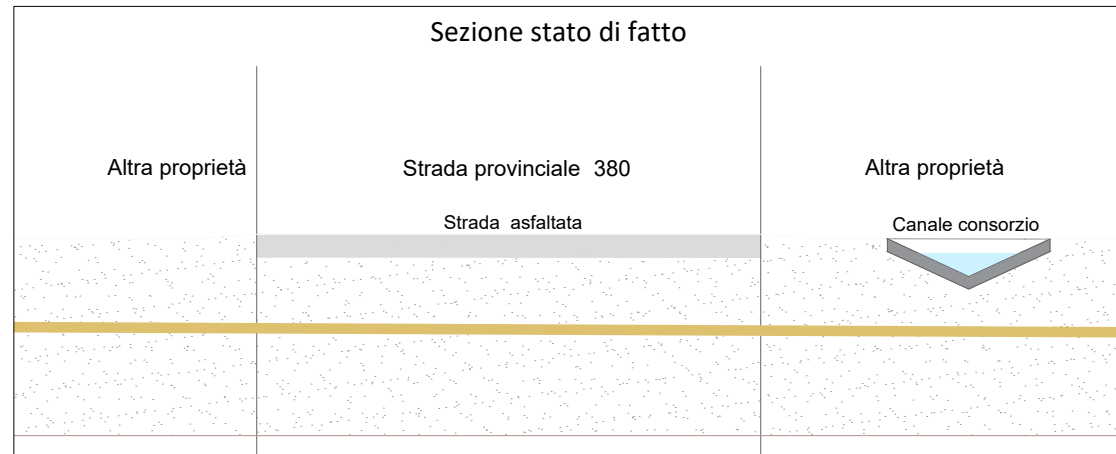
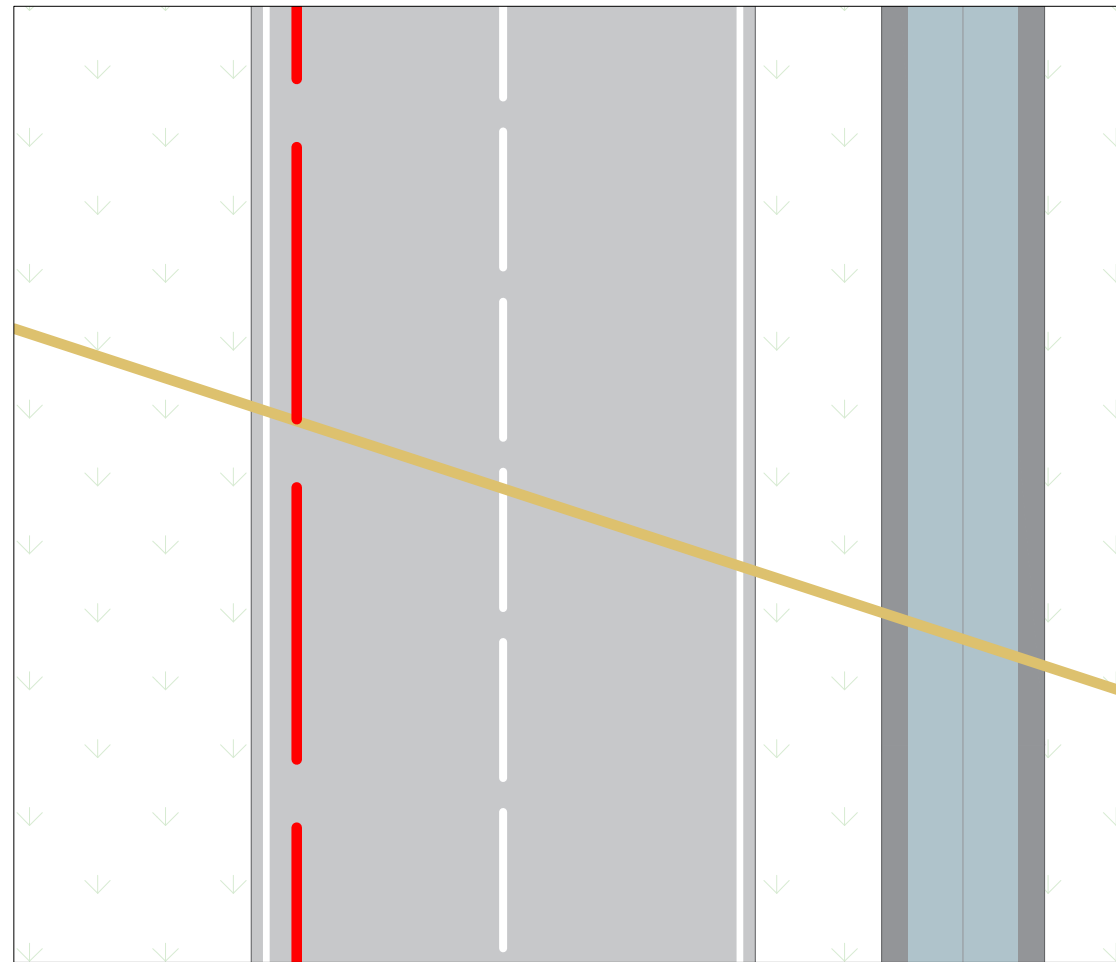

Scala 1:100

Rev.	Data	Descrizione revisione:	Redatto:	Controllato:	Approvato:
0	01/2024	Prima emissione	Tagliapietra	Colombelli	--



- Legenda:
- Area catastale
 - Area impianto
 - Cavidotto MT_ cavi elicordati RG7H1RX -AL 240 mm (Cavo da cabina di consegna a punto di consegna)
 - Gasdotto in fase di progetto
 - Canale consorzio di bonifica

Dettaglio 4 e 5 _ Pianta e sezione

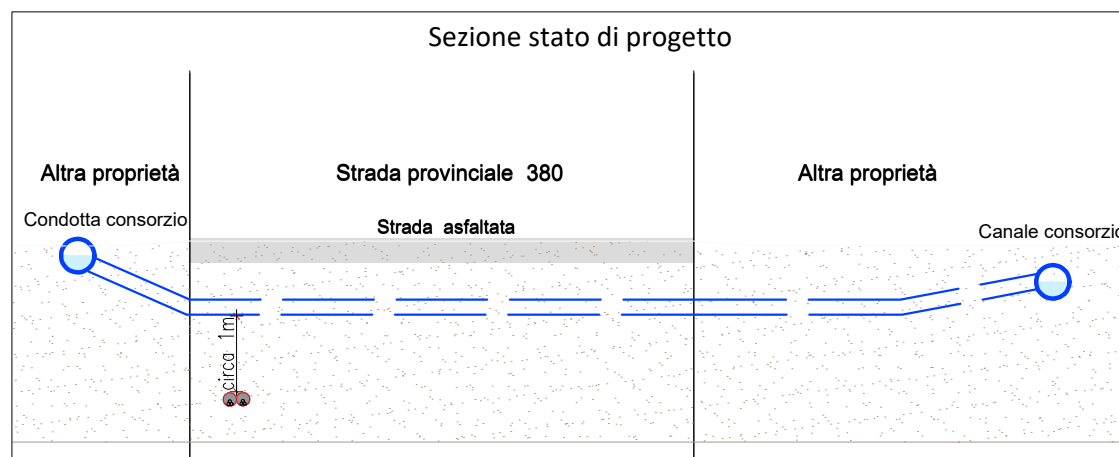
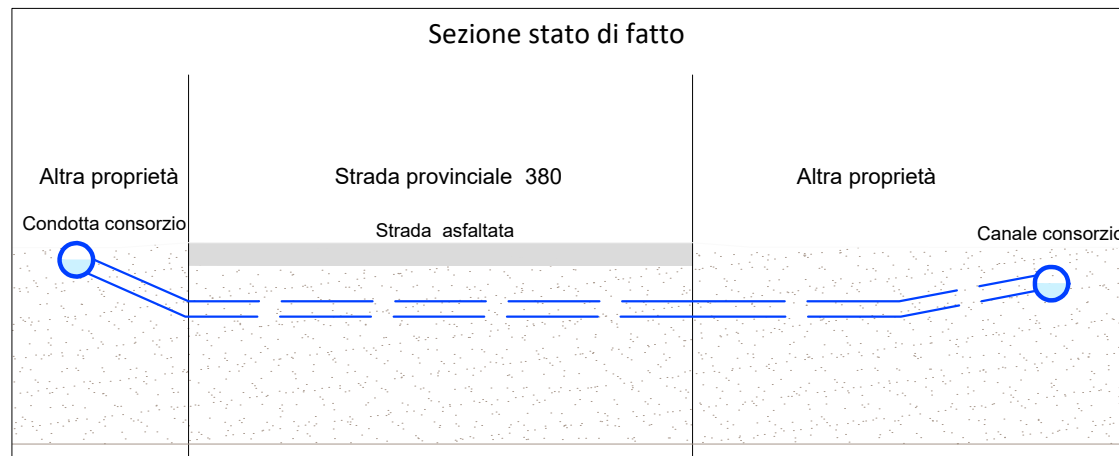
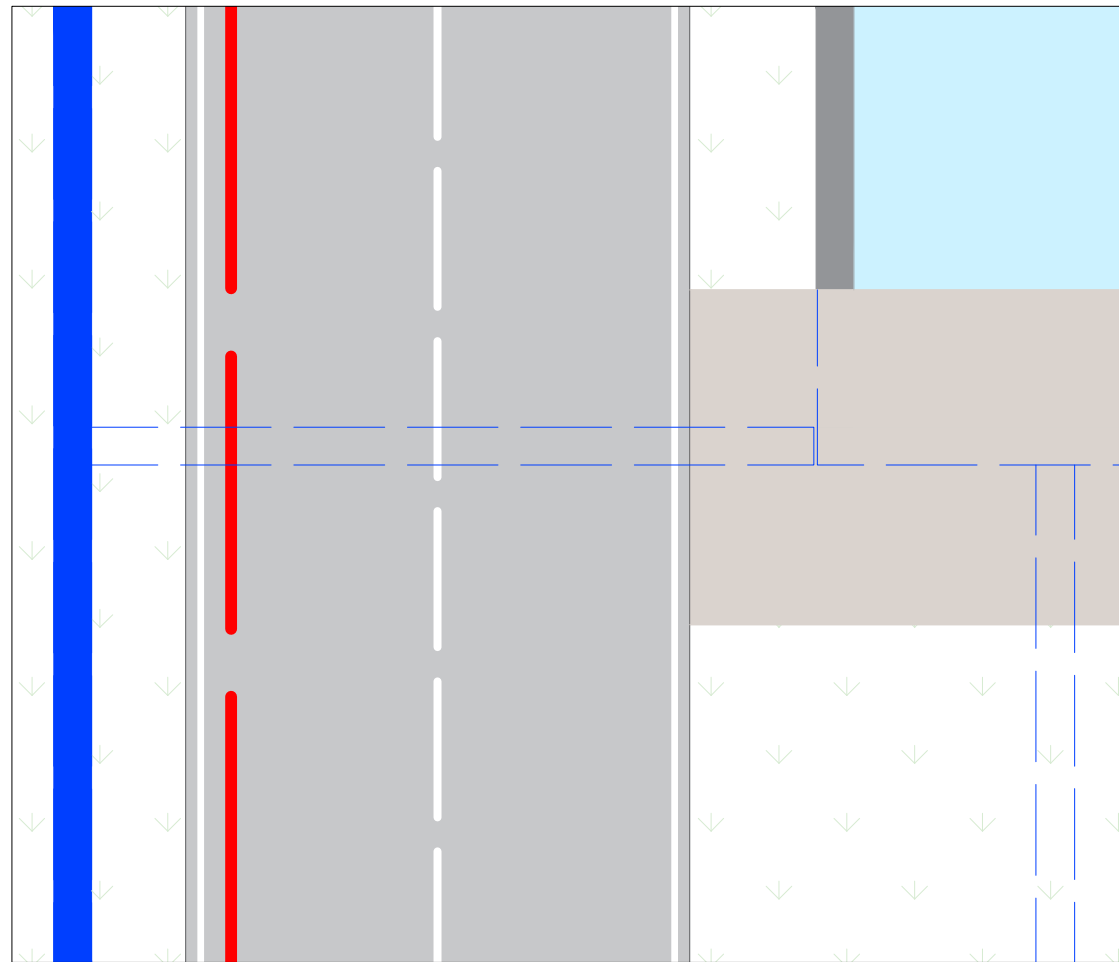

Dettaglio 6 _ Pianta e sezione

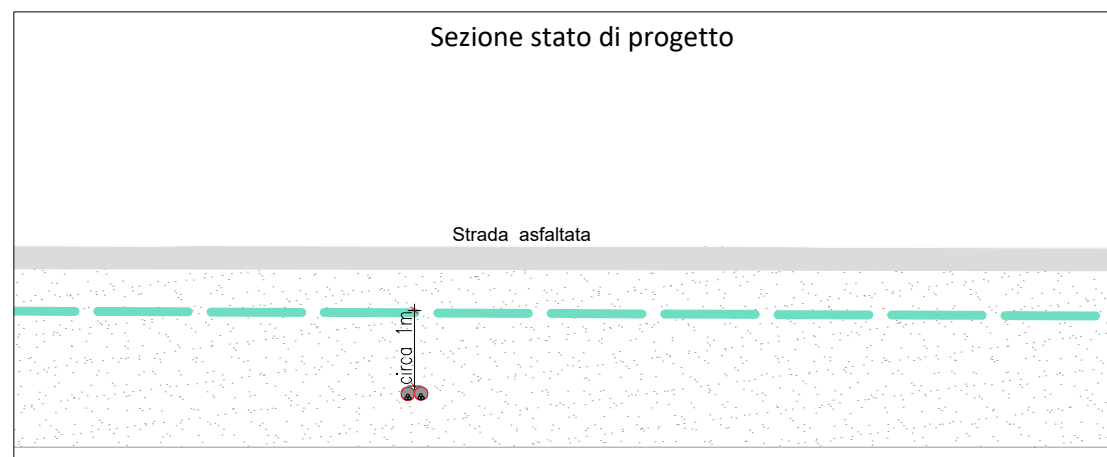
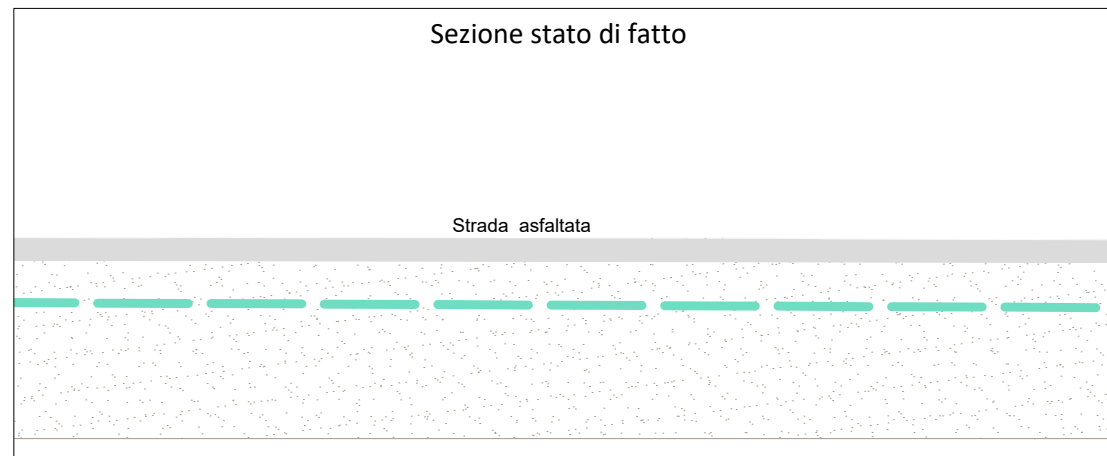
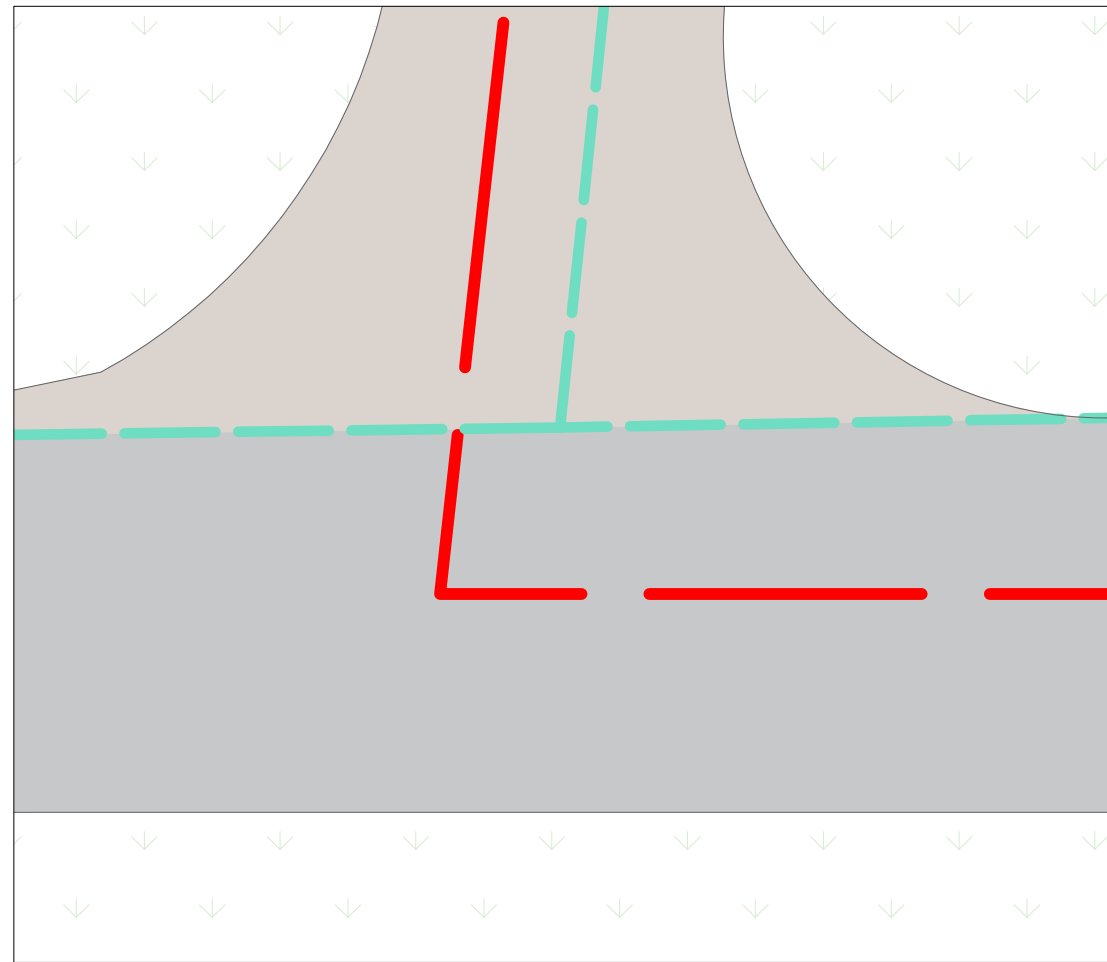

Scala 1:100

Rev.	Data	Descrizione revisione:	Redatto:	Controllato:	Approvato:
0	01/2024	Prima emissione	Tagliapietra	Colombelli	--

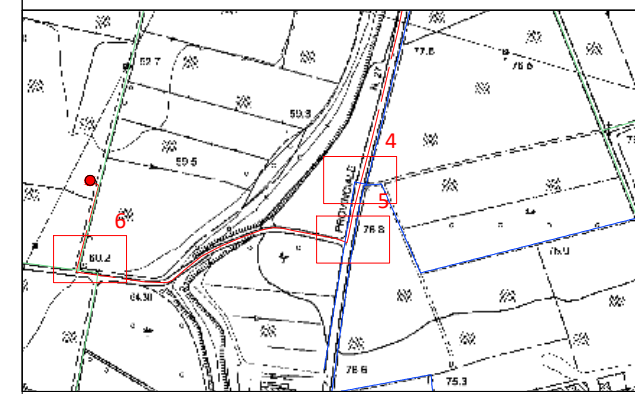

- Legenda:
- Area catastale
 - Cavidotto MT_ cavi elicordati RG7H1RX -AL 240 mm (Cavo da cabina di consegna a punto di consegna)
 - Rete idrica_ ente gestore AGS
 - Canale consorzio di bonifica